

คำนำ

รายงานผลสัมฤทธิ์ทางการเรียนฉบับนี้จัดทำขึ้นเพื่อสรุปและรวบรวมผลสัมฤทธิ์ทางการเรียน ร้อยละนักเรียนที่มีการเรียนระดับดี ประจำปีการศึกษา 2565 โดยจำแนกตามกลุ่มสาระการเรียนรู้ เปรียบเทียบระหว่างภาคเรียนที่ 1 และภาคเรียนที่ 2 เปรียบเทียบระหว่างระดับชั้นมัธยมศึกษาปีที่ 4 , 5 และ 6 รวมถึงการเปรียบเทียบระหว่างปีการศึกษา 2564 และปีการศึกษา 2565 เพื่อให้ทราบถึงพัฒนาการการวัดผลและประเมินผลของโรงเรียนเตรียมอุดมศึกษา ภาคตะวันออกเฉียงเหนือทั้งในแต่ละระดับชั้น แต่ละภาคเรียน แต่ละกลุ่มสาระการเรียนรู้ และในภาพรวมของโรงเรียน อันจะเป็นประโยชน์ในการกำหนดยุทธศาสตร์ การวางแผนการดำเนินงานวัดผลและประเมินผล และการจัดการเรียนการสอนต่อไป

งานวัดผลและประเมินผล

โรงเรียนเตรียมอุดมศึกษา ภาคตะวันออกเฉียงเหนือ

สารบัญ

	หน้า
สรุปผลสัมฤทธิ์ทางการเรียนแยกตามกลุ่มสาระการเรียนรู้ ภาคเรียนที่ 1 และภาคเรียนที่ 2 ปีการศึกษา 2565 โรงเรียนเตรียมอุดมศึกษา ภาคตะวันออกเฉียงเหนือ.....	1
ผลสัมฤทธิ์ทางการเรียนแยกตามกลุ่มสาระการเรียนรู้ ภาคเรียนที่ 1 และภาคเรียนที่ 2 ของนักเรียนชั้นมัธยมศึกษาปีที่ 4 - 6 ปีการศึกษา 2565 โรงเรียนเตรียมอุดมศึกษา ภาคตะวันออกเฉียงเหนือ.....	3
เปรียบเทียบผลสัมฤทธิ์ทางการเรียนจำแนกตามกลุ่มสาระการเรียนรู้ ชั้นมัธยมศึกษาปีที่ 4 - 6 ระหว่างปีการศึกษา 2564 และปีการศึกษา 2565 โรงเรียนเตรียมอุดมศึกษา ภาคตะวันออกเฉียงเหนือ.....	6
ร้อยละของนักเรียนที่มีผลการเรียนตั้งแต่ระดับ ดี ขึ้นไป จำแนกตามกลุ่มสาระการเรียนรู้ ชั้นมัธยมศึกษาปีที่ 4 - 6 ปีการศึกษา 2565 โรงเรียนเตรียมอุดมศึกษา ภาคตะวันออกเฉียงเหนือ.....	8
ร้อยละของนักเรียนที่มีผลการเรียนตั้งแต่ระดับ ดี ขึ้นไป ภาคเรียนที่ 1 และภาคเรียนที่ 2 ของนักเรียนชั้นมัธยมศึกษาปีที่ 4 - 6 ปีการศึกษา 2565 โรงเรียนเตรียมอุดมศึกษา ภาคตะวันออกเฉียงเหนือ.....	10
เปรียบเทียบร้อยละของนักเรียนที่มีผลการเรียนตั้งแต่ระดับ ดี ขึ้นไป จำแนกตามกลุ่มสาระการเรียนรู้ ชั้นมัธยมศึกษาปีที่ 4 - 6 ระหว่างปีการศึกษา 2564 และปีการศึกษา 2565 โรงเรียนเตรียมอุดมศึกษา ภาคตะวันออกเฉียงเหนือ.....	13
ภาคผนวก	

สารบัญตาราง

		หน้า
ตารางที่ 1	สรุปผลสัมฤทธิ์ทางการเรียน แยกตามกลุ่มสาระการเรียนรู้ ภาคเรียนที่ 1 และภาคเรียนที่ 2 ปีการศึกษา 2565 โรงเรียนเตรียมอุดมศึกษา ภาคตะวันออกเฉียงเหนือ.....	1
ตารางที่ 2	ผลสัมฤทธิ์ทางการเรียน แยกตามกลุ่มสาระการเรียนรู้ ชั้นมัธยมศึกษาปีที่ 4 – 6 ปีการศึกษา 2565 โรงเรียนเตรียมอุดมศึกษา ภาคตะวันออกเฉียงเหนือ.....	3
ตารางที่ 3	เปรียบเทียบผลสัมฤทธิ์ทางการเรียน แยกตามกลุ่มสาระการเรียนรู้ ระหว่างปีการศึกษา 2564 – 2565 โรงเรียนเตรียมอุดมศึกษา ภาคตะวันออกเฉียงเหนือ.....	6
ตารางที่ 4	ร้อยละของนักเรียนที่มีผลการเรียนตั้งแต่ระดับ ดี ขึ้นไป ชั้นมัธยมศึกษาปีที่ 4 - 6 ปีการศึกษา 2565 โรงเรียนเตรียมอุดมศึกษา ภาคตะวันออกเฉียงเหนือ.....	8
ตารางที่ 5	ร้อยละของนักเรียนที่มีผลการเรียนตั้งแต่ระดับ ดี ขึ้นไป ภาคเรียนที่ 1 และภาคเรียนที่ 2 ชั้นมัธยมศึกษาปีที่ 4 - 6 ปีการศึกษา 2565 โรงเรียนเตรียมอุดมศึกษา ภาคตะวันออกเฉียงเหนือ.....	10
ตารางที่ 6	เปรียบเทียบร้อยละของนักเรียนที่ผลการเรียนตั้งแต่ระดับ ดี ขึ้นไป จำแนกตามกลุ่ม สาระการเรียนรู้ นักเรียนชั้นมัธยมศึกษาปีที่ 4 – 6 ระหว่างปีการศึกษา 2564 – 2565 โรงเรียนเตรียมอุดมศึกษา ภาคตะวันออกเฉียงเหนือ.....	13

สรุปผลสัมฤทธิ์ทางการเรียนแยกตามกลุ่มสาระการเรียนรู้ ภาคเรียนที่ 1 และภาคเรียนที่ 2
ปีการศึกษา 2565 โรงเรียนเตรียมอุดมศึกษา ภาคตะวันออกเฉียงเหนือ

ตารางที่ 1 สรุปผลสัมฤทธิ์ทางการเรียน แยกตามกลุ่มสาระการเรียนรู้ ภาคเรียนที่ 1 และภาคเรียนที่ 2
ปีการศึกษา 2565 โรงเรียนเตรียมอุดมศึกษา ภาคตะวันออกเฉียงเหนือ

กลุ่มสาระการเรียนรู้	ภาคเรียนที่ 1	ภาคเรียนที่ 2	เฉลี่ย
ภาษาไทย	3.37	3.38	3.37
คณิตศาสตร์	3.10	3.21	3.14
วิทยาศาสตร์	3.31	3.32	3.31
สังคมศึกษา ศาสนาและวัฒนธรรม	3.56	3.62	3.59
สุขศึกษา พลศึกษา	3.68	3.78	3.73
ศิลปะ	3.61	3.81	3.71
การงานอาชีพ	3.58	3.62	3.60
ภาษาต่างประเทศ	3.15	3.25	3.20
เฉลี่ย	3.42	3.50	3.46

แผนภูมิที่ 1 ผลสัมฤทธิ์ทางการเรียนแยกตามกลุ่มสาระการเรียนรู้ ภาคเรียนที่ 1 และภาคเรียนที่ 2 ของนักเรียนชั้นมัธยมศึกษาปีที่ 4-6 ปีการศึกษา 2565 โรงเรียนเตรียมอุดมศึกษา ภาคตะวันออกเฉียงเหนือ

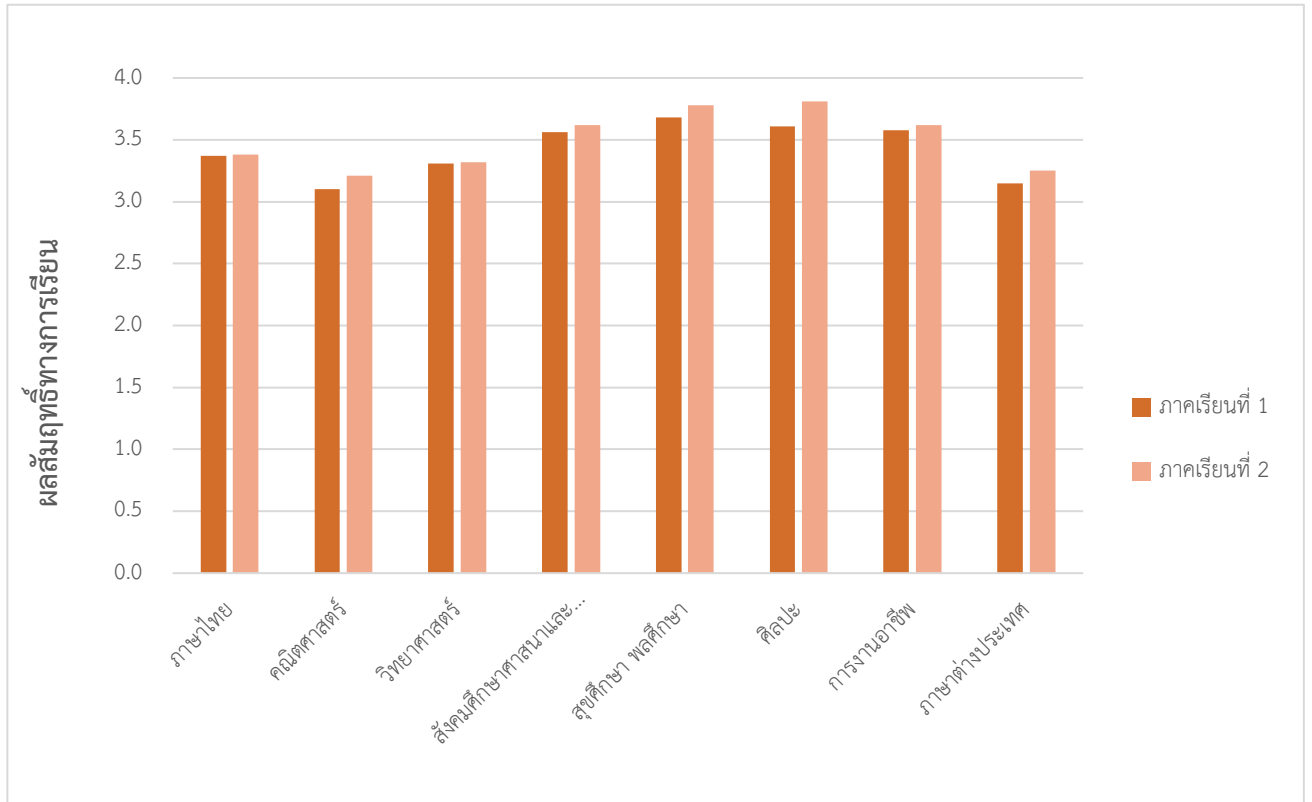

จากตารางที่ 1 และแผนภูมิที่ 1 พบว่าผลสัมฤทธิ์ทางการเรียนเฉลี่ยรวมระดับชั้นมัธยมศึกษาปีที่ 4 - 6 ปีการศึกษา 2565 กลุ่มสาระการเรียนรู้สุขศึกษา พลศึกษา มีค่าเฉลี่ยสูงสุด คือ 3.79 และกลุ่มสาระการเรียนรู้ภาษาต่างประเทศมีค่าเฉลี่ยต่ำสุด คือ 3.73 โดยผลสัมฤทธิ์ทางการเรียนเฉลี่ยภาคเรียนที่ 1 มีค่ามากกว่าภาคเรียนที่ 2

ผลสัมฤทธิ์ทางการเรียนแยกตามกลุ่มสาระการเรียนรู้ ภาคเรียนที่ 1 และภาคเรียนที่ 2
ของนักเรียนชั้นมัธยมศึกษาปีที่ 4 - 6 ปีการศึกษา 2565 โรงเรียนเตรียมอุดมศึกษา ภาคตะวันออกเฉียงเหนือ

ตารางที่ 2 ผลสัมฤทธิ์ทางการเรียน แยกตามกลุ่มสาระการเรียนรู้ ชั้นมัธยมศึกษาปีที่ 4 - 6
ปีการศึกษา 2565 โรงเรียนเตรียมอุดมศึกษา ภาคตะวันออกเฉียงเหนือ

กลุ่มสาระการเรียนรู้	ชั้นมัธยมศึกษาปีที่ 4			ชั้นมัธยมศึกษาปีที่ 5			ชั้นมัธยมศึกษาปีที่ 6		
	ภาคเรียนที่1	ภาคเรียนที่2	เฉลี่ย	ภาคเรียนที่1	ภาคเรียนที่2	เฉลี่ย	ภาคเรียนที่1	ภาคเรียนที่2	เฉลี่ย
ภาษาไทย	3.40	3.36	3.38	3.39	3.46	3.43	3.28	3.30	3.29
คณิตศาสตร์	3.16	3.24	3.20	3.14	3.22	3.18	2.97	3.14	3.05
วิทยาศาสตร์และเทคโนโลยี	3.39	3.38	3.39	3.26	3.35	3.30	3.22	3.19	3.20
สังคมศึกษา ศาสนา และวัฒนธรรม	3.70	3.51	3.60	3.43	3.66	3.57	3.56	3.69	3.61
สุขศึกษา พลศึกษา	3.69	3.79	3.74	3.82	3.88	3.86	3.45	3.64	3.54
ศิลปะ	3.35	3.89	3.62	3.67	3.63	3.65	3.90	3.95	3.92
การงานอาชีพ	3.57	3.68	3.62	3.66	3.32	3.51	-	-	-
ภาษาต่างประเทศ	3.19	3.26	3.23	3.12	3.34	3.23	3.16	3.07	3.12
เฉลี่ย	3.43	3.51	3.47	3.43	3.48	3.46	3.36	3.43	3.39

แผนภูมิที่ 2 ผลสัมฤทธิ์ทางการเรียนแยกตามกลุ่มสาระการเรียนรู้ ภาคเรียนที่ 1 และภาคเรียนที่ 2 ของนักเรียนชั้นมัธยมศึกษาปีที่ 4 ปีการศึกษา 2565 โรงเรียนเตรียมอุดมศึกษา ภาคตะวันออกเฉียงเหนือ

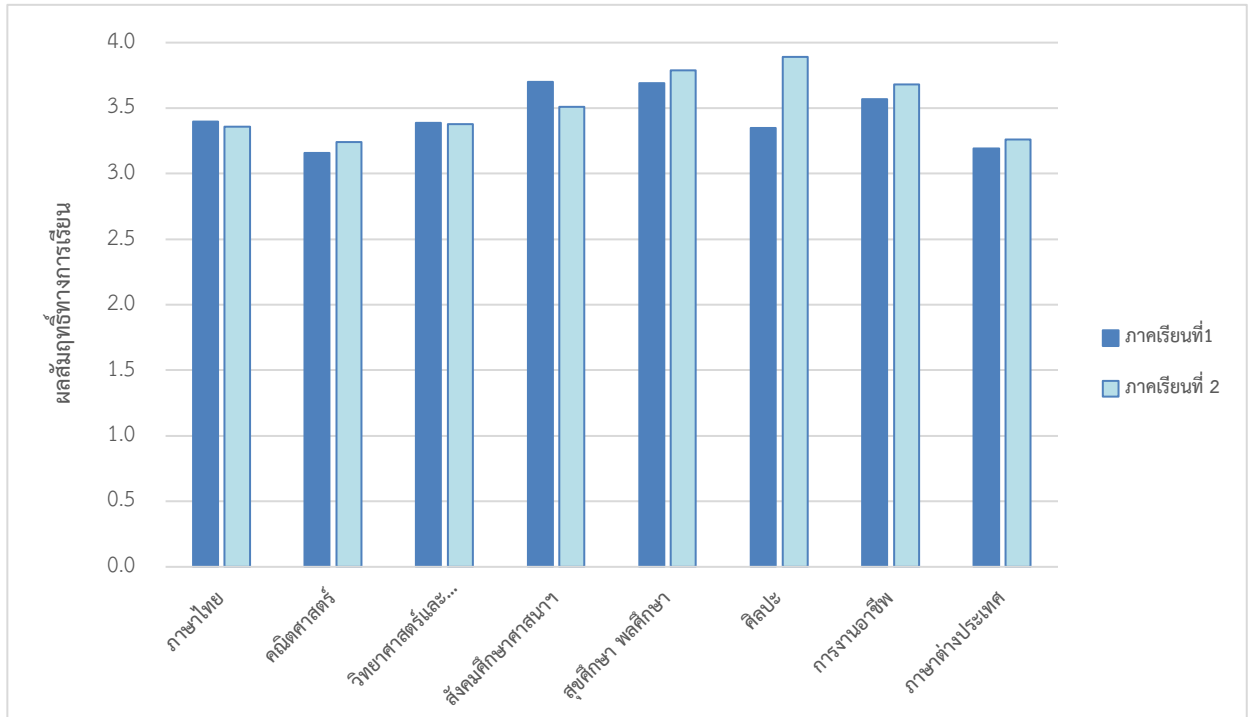

แผนภูมิที่ 3 ผลสัมฤทธิ์ทางการเรียนแยกตามกลุ่มสาระการเรียนรู้ ภาคเรียนที่ 1 และภาคเรียนที่ 2 ของนักเรียนชั้นมัธยมศึกษาปีที่ 5 ปีการศึกษา 2565 โรงเรียนเตรียมอุดมศึกษา ภาคตะวันออกเฉียงเหนือ

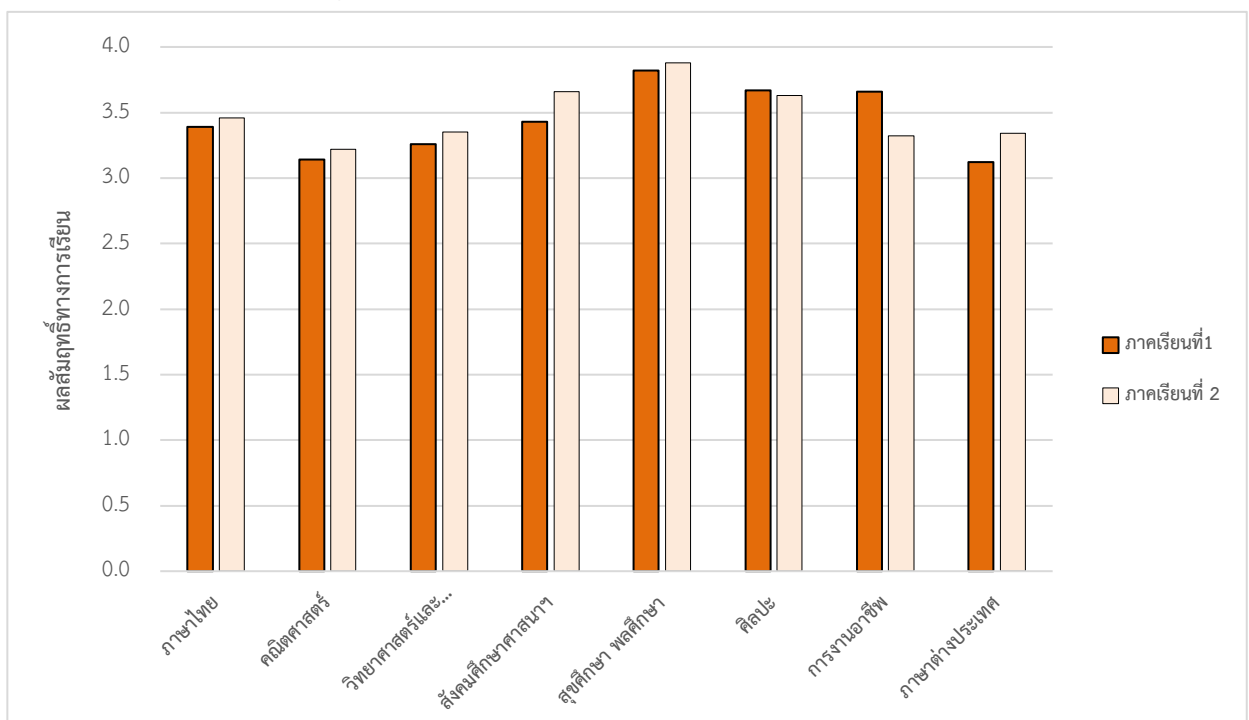

แผนภูมิที่ 4 ผลสัมฤทธิ์ทางการเรียนแยกตามกลุ่มสาระการเรียนรู้ ภาคเรียนที่ 1 และภาคเรียนที่ 2 ของนักเรียนชั้นมัธยมศึกษาปีที่ 6 ปีการศึกษา 2565 โรงเรียนเตรียมอุดมศึกษา ภาคตะวันออกเฉียงเหนือ

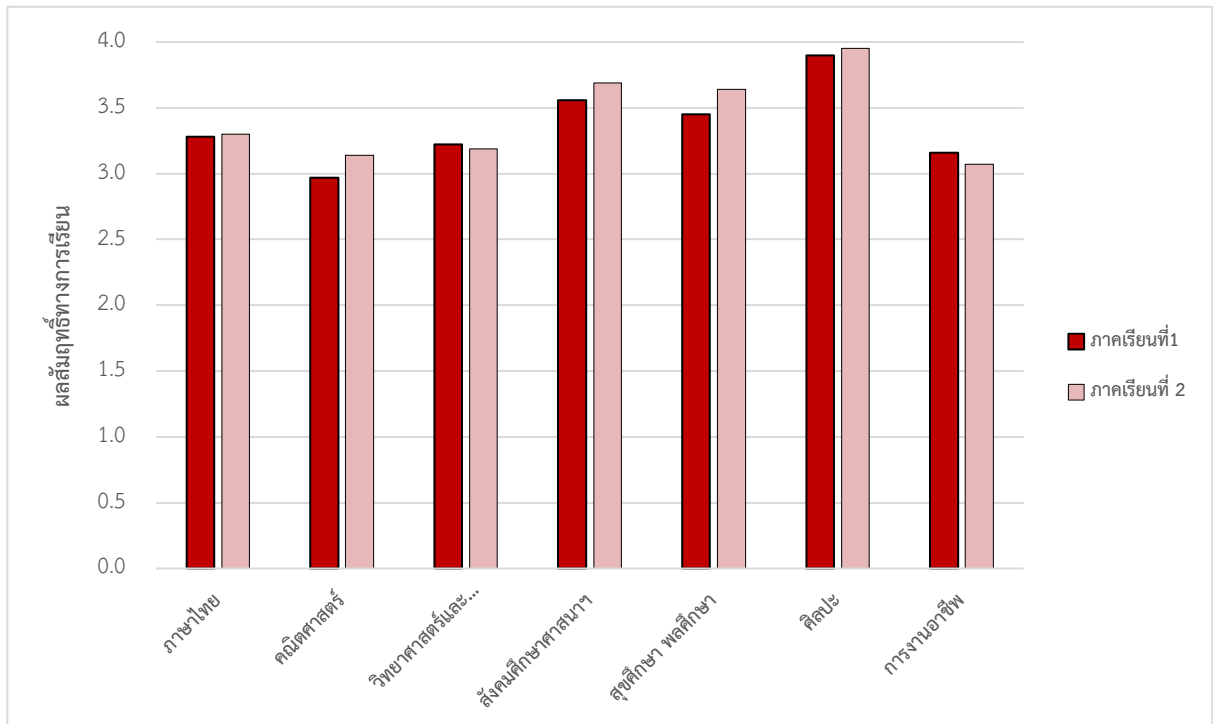

จากตารางที่ 2 และแผนภูมิที่ 2-4 พบว่าผลสัมฤทธิ์ทางการเรียนเฉลี่ยภาคเรียนที่ 1 และภาคเรียนที่ 2 ปีการศึกษา 2565 ระดับชั้นมัธยมศึกษาปีที่ 4 กลุ่มสาระการเรียนรู้สุขศึกษา พลศึกษา มีค่าเฉลี่ยสูงสุด คือ 3.74 และกลุ่มสาระการเรียนรู้คณิตศาสตร์ มีค่าเฉลี่ยต่ำสุด คือ 3.20 ระดับชั้นมัธยมศึกษาปีที่ 5 กลุ่มสาระการเรียนรู้สุขศึกษา พลศึกษา มีค่าเฉลี่ยสูงสุด คือ 3.86 และกลุ่มสาระการเรียนรู้ภาษาต่างประเทศ มีค่าเฉลี่ยต่ำสุด คือ 3.18 ระดับชั้นมัธยมศึกษาปีที่ 6 กลุ่มสาระการเรียนรู้ศิลปะ มีค่าเฉลี่ยสูงสุด คือ 3.92 และกลุ่มสาระการเรียนรู้ภาษาต่างประเทศ มีค่าเฉลี่ยต่ำสุด คือ 3.05

เปรียบเทียบผลสัมฤทธิ์ทางการเรียนจำแนกตามกลุ่มสาระการเรียนรู้ ชั้นมัธยมศึกษาปีที่ 4 - 6
ระหว่างปีการศึกษา 2564 และปีการศึกษา 2565 โรงเรียนเตรียมอุดมศึกษา ภาคตะวันออกเฉียงเหนือ

ตารางที่ 3 เปรียบเทียบผลสัมฤทธิ์ทางการเรียน แยกตามกลุ่มสาระการเรียนรู้ ระหว่างปีการศึกษา
2564 – 2565 โรงเรียนเตรียมอุดมศึกษา ภาคตะวันออกเฉียงเหนือ

กลุ่มสาระการเรียนรู้	2564	2565	การเปลี่ยนแปลง
ภาษาไทย	3.43	3.37	-0.06
คณิตศาสตร์	3.19	3.15	-0.04
วิทยาศาสตร์และเทคโนโลยี	3.39	3.31	-0.08
สังคมศึกษา ศาสนาและวัฒนธรรม	3.74	3.59	-0.15
สุขศึกษา พลศึกษา	3.79	3.73	-0.06
ศิลปะ	3.58	3.71	+0.13
การงานอาชีพ	3.62	3.60	-0.02
ภาษาต่างประเทศ	3.14	3.20	+0.06
เฉลี่ย	3.41	3.46	+0.05

แผนภูมิที่ 5 เปรียบเทียบผลสัมฤทธิ์ทางการเรียนแยกตามกลุ่มสาระการเรียนรู้
ระหว่างปีการศึกษา 2564 – 2565 ของนักเรียนชั้นมัธยมศึกษาปีที่ 4-6 ปีการศึกษา 2565
โรงเรียนเตรียมอุดมศึกษา ภาคตะวันออกเฉียงเหนือ

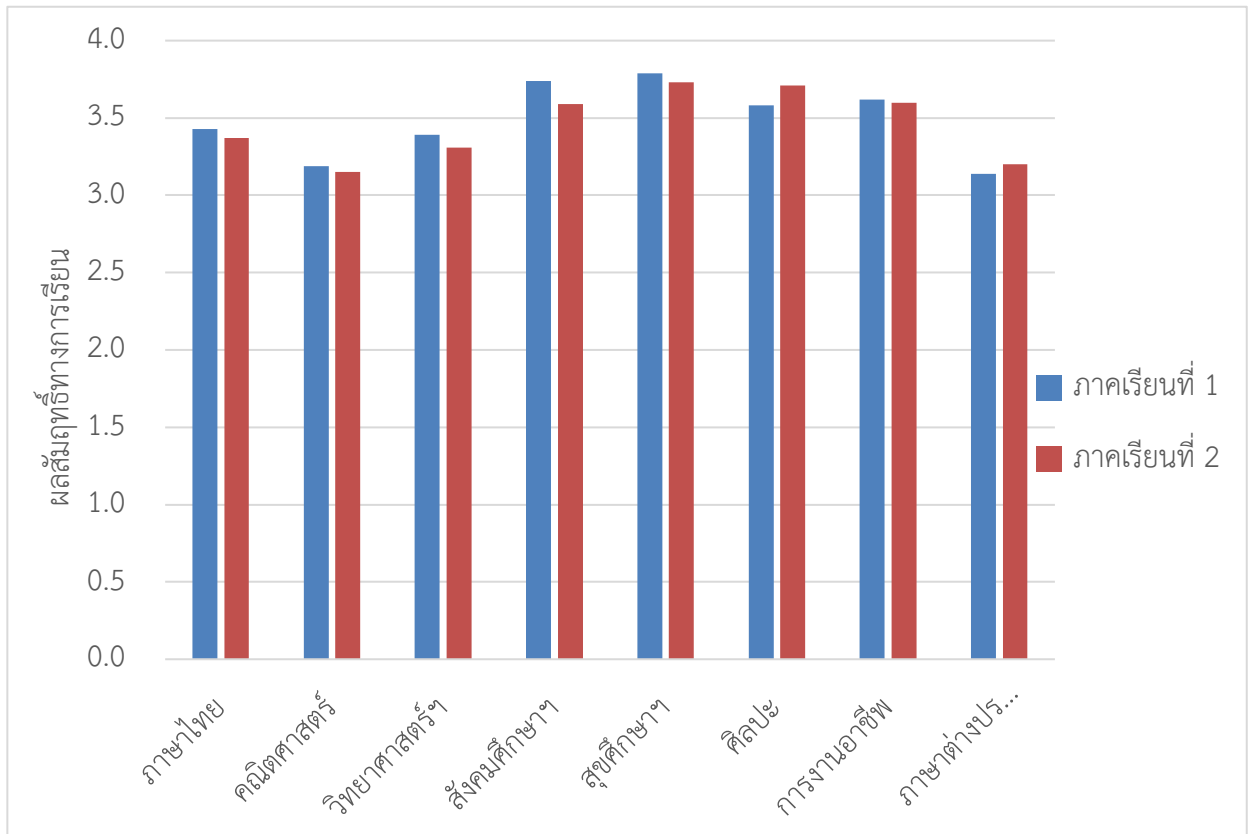

จากตารางที่ 3 และแผนภูมิที่ 5 แสดงผลการเปรียบเทียบผลสัมฤทธิ์ทางการเรียนจำแนกตามกลุ่มสาระการเรียนรู้ของนักเรียนระดับชั้นมัธยมศึกษาปีที่ 4 - 6 ปีการศึกษา 2564 - 2565 พบว่ากลุ่มสาระการเรียนรู้ศิลปะ มีการเปลี่ยนแปลงค่าเฉลี่ยผลสัมฤทธิ์ทางการเรียนสูงขึ้น คือ +0.13 ส่วนกลุ่มสาระการเรียนรู้สังคมศึกษา ศาสนาและวัฒนธรรม มีการเปลี่ยนแปลงค่าเฉลี่ยผลสัมฤทธิ์ทางการเรียนลดลง คือ -0.28 และเมื่อเปรียบเทียบทุกกลุ่มสาระการเรียนรู้พบว่า ในปีการศึกษา 2565 ค่าเฉลี่ยคะแนนผลสัมฤทธิ์ทางการเรียนสูงขึ้น คือ 0.05 เมื่อเทียบกับปีการศึกษา 2564

ร้อยละของนักเรียนที่มีผลการเรียนตั้งแต่ระดับ ดี ขึ้นไป จำแนกตามกลุ่มสาระการเรียนรู้
ชั้นมัธยมศึกษาปีที่ 4 - 6 ปีการศึกษา 2565 โรงเรียนเตรียมอุดมศึกษา ภาคตะวันออกเฉียงเหนือ

ตารางที่ 4 ร้อยละของนักเรียนที่มีผลการเรียนตั้งแต่ระดับ ดี ขึ้นไป ชั้นมัธยมศึกษาปีที่ 4 - 6
ปีการศึกษา 2565 โรงเรียนเตรียมอุดมศึกษา ภาคตะวันออกเฉียงเหนือ

กลุ่มสาระการเรียนรู้	ร้อยละของนักเรียนที่มีผลการเรียนตั้งแต่ระดับ ดี ขึ้นไป		
	ภาคเรียนที่ 1	ภาคเรียนที่ 2	เฉลี่ย
ภาษาไทย	82.79	82.63	82.71
คณิตศาสตร์	73.84	84.11	78.98
วิทยาศาสตร์และเทคโนโลยี	81.43	84.61	83.02
สังคมศึกษา ศาสนาและวัฒนธรรม	89.74	89.81	89.78
สุขศึกษา พลศึกษา	94.12	95.18	94.65
ศิลปะ	93.04	95.91	94.48
การงานอาชีพ	89.84	91.83	90.83
ภาษาต่างประเทศ	72.93	79.05	75.99
เฉลี่ย	84.71	87.89	86.30

แผนภูมิที่ 6 ร้อยละของนักเรียนที่มีผลการเรียนตั้งแต่ระดับ ดี ขึ้นไป แยกตามกลุ่มสาระการเรียนรู้
ของนักเรียนชั้นมัธยมศึกษาปีที่ 4 - 6 ปีการศึกษา 2565
โรงเรียนเตรียมอุดมศึกษา ภาคตะวันออกเฉียงเหนือ

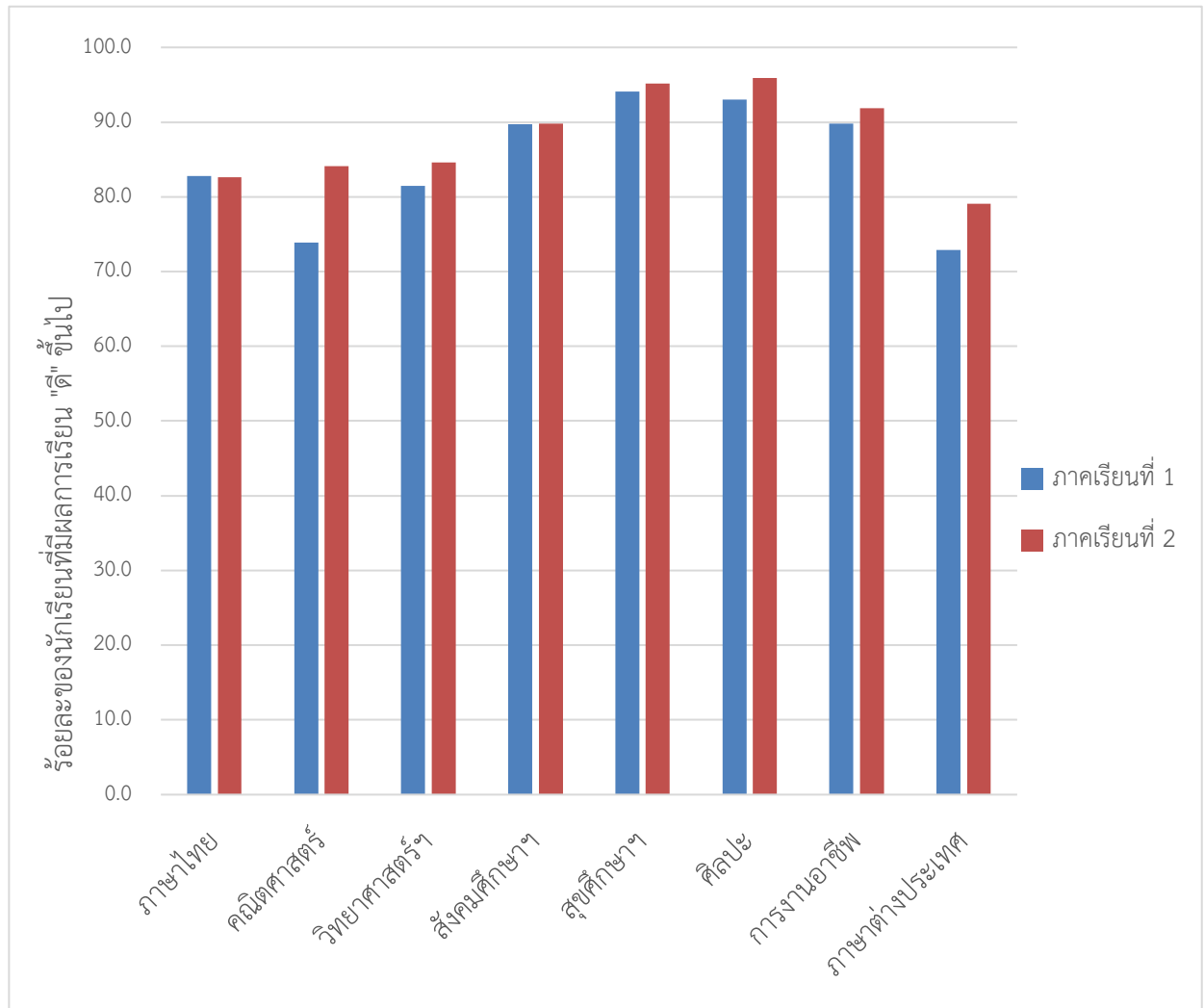

จากตารางที่ 4 และแผนภูมิที่ 6 แสดงร้อยละนักเรียนที่มีผลสัมฤทธิ์ทางการเรียนในระดับ ดี ขึ้นไป ของนักเรียนระดับชั้นมัธยมศึกษาปีที่ 4 - 6 ปีการศึกษา 2565 พบว่ากลุ่มสาระการเรียนรู้สุขศึกษา พลศึกษา มีร้อยละนักเรียนที่มีผลสัมฤทธิ์ทางการเรียนในระดับ ดี ขึ้นไป สูงสุด คือ 94.65 และกลุ่มสาระการเรียนรู้ภาษาต่างประเทศ มีร้อยละนักเรียนที่มีผลสัมฤทธิ์ทางการเรียนในระดับ ดี ขึ้นไปต่ำสุด คือ 75.99 เมื่อเปรียบเทียบทุกกลุ่มสาระการเรียนรู้พบว่าการศึกษา 2565 มีร้อยละนักเรียนที่มีผลสัมฤทธิ์ทางการเรียนในระดับ ดี ขึ้นไป ร้อยละ 86.30

ร้อยละของนักเรียนที่มีผลการเรียนตั้งแต่ระดับ ดี ขึ้นไป ภาคเรียนที่ 1 และภาคเรียนที่ 2
ของนักเรียนชั้นมัธยมศึกษาปีที่ 4 - 6 ปีการศึกษา 2565 โรงเรียนเตรียมอุดมศึกษา ภาคตะวันออกเฉียงเหนือ

ตารางที่ 5 ร้อยละของนักเรียนที่มีผลการเรียนตั้งแต่ระดับ ดี ขึ้นไป ภาคเรียนที่ 1 และภาคเรียนที่ 2
ชั้นมัธยมศึกษาปีที่ 4 - 6 ปีการศึกษา 2565 โรงเรียนเตรียมอุดมศึกษา ภาคตะวันออกเฉียงเหนือ

กลุ่มสาระการเรียนรู้	ร้อยละของนักเรียนที่มีผลการเรียนตั้งแต่ระดับ ดี ขึ้นไป								
	ชั้นมัธยมศึกษาปีที่ 4			ชั้นมัธยมศึกษาปีที่ 5			ชั้นมัธยมศึกษาปีที่ 6		
	ภาคเรียนที่1	ภาคเรียนที่2	เฉลี่ย	ภาคเรียนที่1	ภาคเรียนที่2	เฉลี่ย	ภาคเรียนที่1	ภาคเรียนที่2	เฉลี่ย
ภาษาไทย	83.28	80.99	82.15	83.28	85.12	84.20	81.45	81.74	81.59
คณิตศาสตร์	75.48	83.75	79.68	77.89	85.25	81.48	66.45	83.16	74.77
วิทยาศาสตร์และเทคโนโลยี	83.09	86.14	84.46	80.13	85.57	82.62	80.34	81.30	80.94
สังคมศึกษา ศาสนา และวัฒนธรรม	95.85	86.88	91.13	83.44	91.53	88.33	89.42	90.90	90.03
สุขศึกษา พลศึกษา	96.62	96.08	96.35	95.27	97.35	96.31	85.75	89.82	87.78
ศิลปะ	89.38	97.96	93.67	93.19	91.58	92.39	97.92	98.65	98.29
การทำงานอาชีพ	89.27	93.25	91.20	92.59	84.28	88.78	-	-	-
ภาษาต่างประเทศ	73.43	78.04	75.75	73.07	82.72	77.88	72.64	74.97	73.77
เฉลี่ย	85.8	87.89	86.80	84.86	87.93	86.50	82.00	85.71	83.88

แผนภูมิที่ 7 ร้อยละของนักเรียนที่มีผลการเรียนตั้งแต่ระดับ ดี ขึ้นไป แยกตามกลุ่มสาระการเรียนรู้ ภาคเรียนที่ 1 และ ภาคเรียนที่ 2 ของนักเรียนชั้นมัธยมศึกษาปีที่ 4 ปีการศึกษา 2565 โรงเรียนเตรียมอุดมศึกษา ภาคตะวันออกเฉียงเหนือ

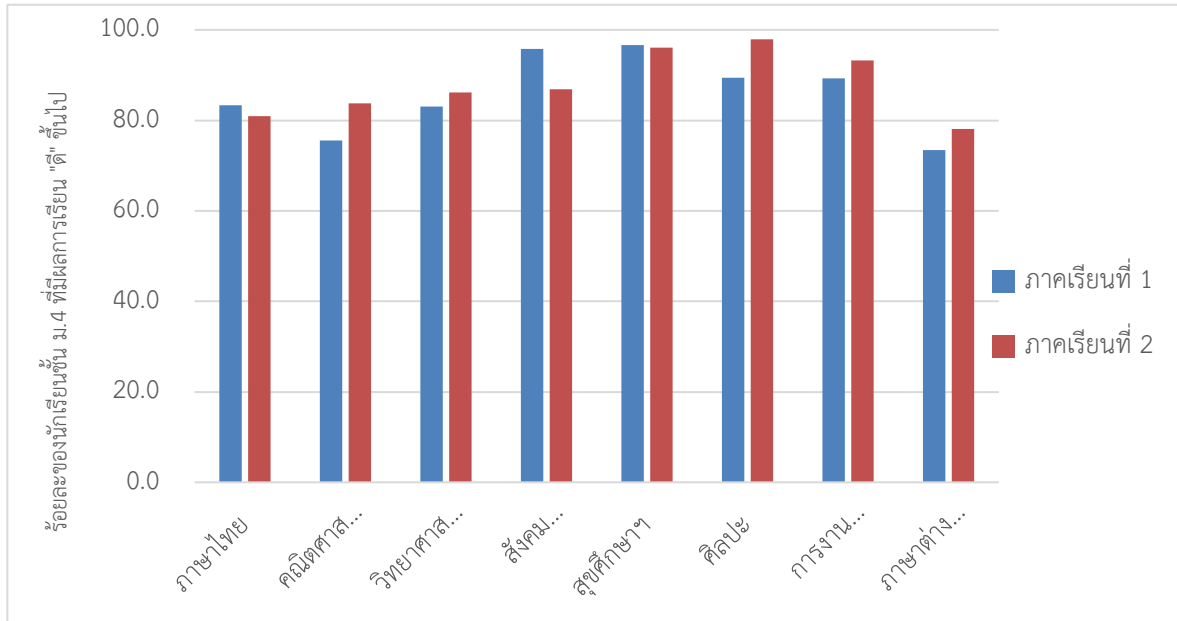

แผนภูมิที่ 8 ร้อยละของนักเรียนที่มีผลการเรียนตั้งแต่ระดับ ดี ขึ้นไป แยกตามกลุ่มสาระการเรียนรู้ ภาคเรียนที่ 1 และ ภาคเรียนที่ 2 ของนักเรียนชั้นมัธยมศึกษาปีที่ 5 ปีการศึกษา 2565 โรงเรียนเตรียมอุดมศึกษา ภาคตะวันออกเฉียงเหนือ

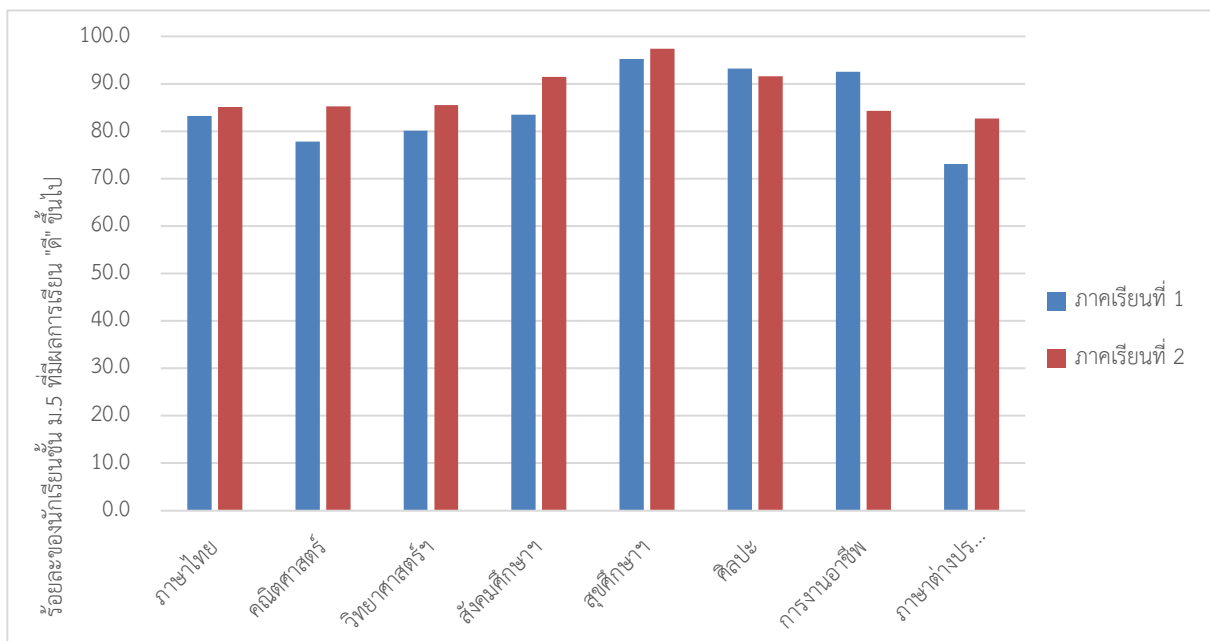

แผนภูมิที่ 9 ร้อยละของนักเรียนที่มีผลการเรียนตั้งแต่ระดับ ดี ขึ้นไป แยกตามกลุ่มสาระการเรียนรู้ ภาคเรียนที่ 1 และ ภาคเรียนที่ 2 ของนักเรียนชั้นมัธยมศึกษาปีที่ 6 ปีการศึกษา 2565 โรงเรียนเตรียมอุดมศึกษา ภาคตะวันออกเฉียงเหนือ

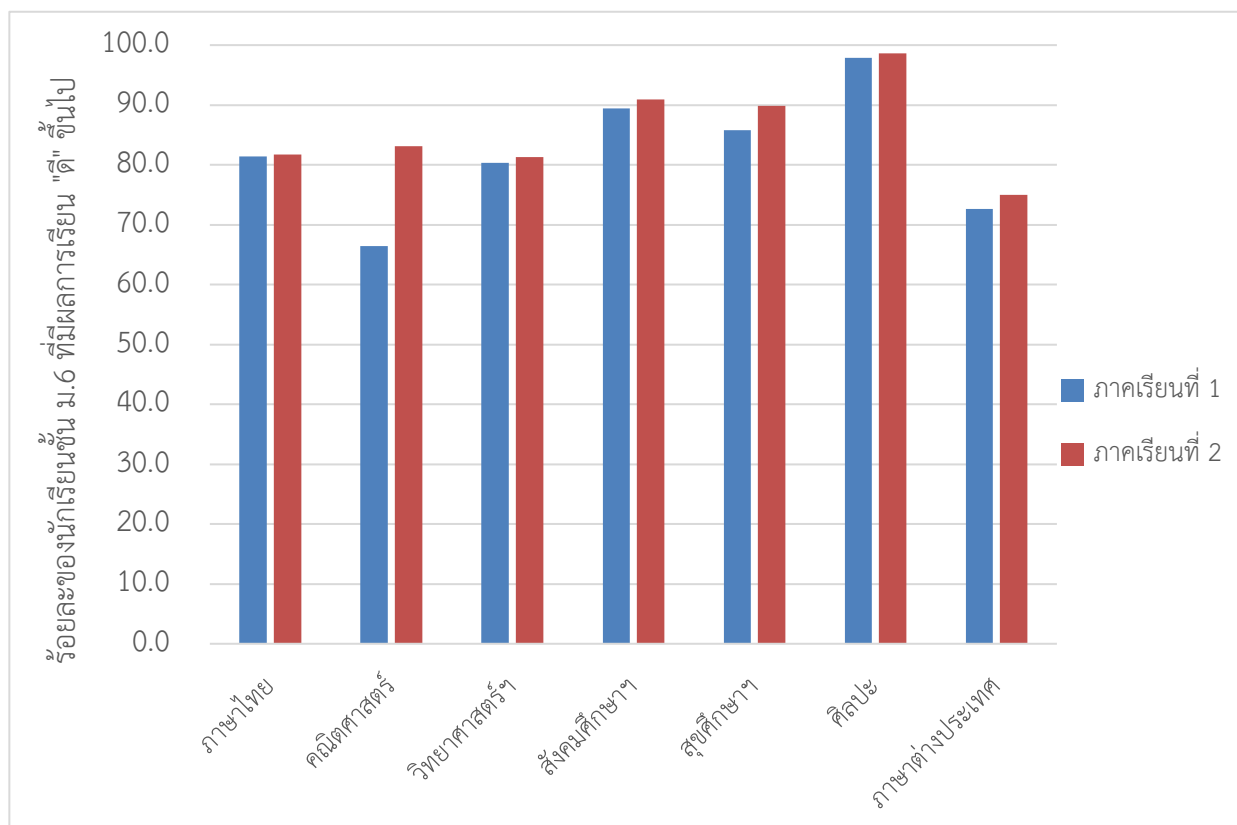

จากตารางที่ 5 และแผนภูมิที่ 7-9 แสดงร้อยละนักเรียนที่มีผลสัมฤทธิ์ทางการเรียนในระดับ ดี ขึ้นไป ของนักเรียนระดับชั้นมัธยมศึกษาปีที่ 4 - 6 ปีการศึกษา 2565 แยกเป็นระดับชั้นพบว่าชั้นมัธยมศึกษาปีที่ 6 มี ร้อยละผลสัมฤทธิ์ทางการเรียนในระดับ ดี ขึ้นไป สูงสุด คือ 98.26 และมีร้อยละผลสัมฤทธิ์ทางการเรียนในระดับ ดี ขึ้นไป ต่ำสุด คือ 73.77

เปรียบเทียบร้อยละของนักเรียนที่มีผลการเรียนตั้งแต่ระดับ ดี ขึ้นไป จำแนกตามกลุ่มสาระการเรียนรู้
 ชั้นมัธยมศึกษาปีที่ 4 - 6 ระหว่างปีการศึกษา 2564 และปีการศึกษา 2565
 โรงเรียนเตรียมอุดมศึกษา ภาคตะวันออกเฉียงเหนือ

ตารางที่ 6 เปรียบเทียบร้อยละของนักเรียนที่ผลการเรียนตั้งแต่ระดับ ดี ขึ้นไป จำแนกตามกลุ่มสาระการเรียนรู้
 นักเรียนชั้นมัธยมศึกษาปีที่ 4 - 6 ระหว่างปีการศึกษา 2564 - 2565
 โรงเรียนเตรียมอุดมศึกษา ภาคตะวันออกเฉียงเหนือ

กลุ่มสาระการเรียนรู้	2564	2565	การเปลี่ยนแปลง
ภาษาไทย	82.76	82.71	-0.05
คณิตศาสตร์	75.66	78.98	+3.32
วิทยาศาสตร์และเทคโนโลยี	84.35	83.02	-1.33
สังคมศึกษา ศาสนาและวัฒนธรรม	93.86	89.78	-4.08
สุขศึกษา พลศึกษา	95.03	94.65	-0.38
ศิลปะ	89.78	94.48	+4.70
การงานอาชีพ	89.56	90.83	1.27
ภาษาต่างประเทศ	72.49	75.99	+3.50
เฉลี่ย	82.84	86.31	+3.47

แผนภูมิที่ 10 เปรียบเทียบร้อยละของนักเรียนที่ผลการเรียนตั้งแต่ระดับ ดี ขึ้นไป
จำแนกตามกลุ่มสาระการเรียนรู้ นักเรียนชั้นมัธยมศึกษาปีที่ 4 – 6
ระหว่างปีการศึกษา 2564 – 2565 โรงเรียนเตรียมอุดมศึกษา ภาคตะวันออกเฉียงเหนือ

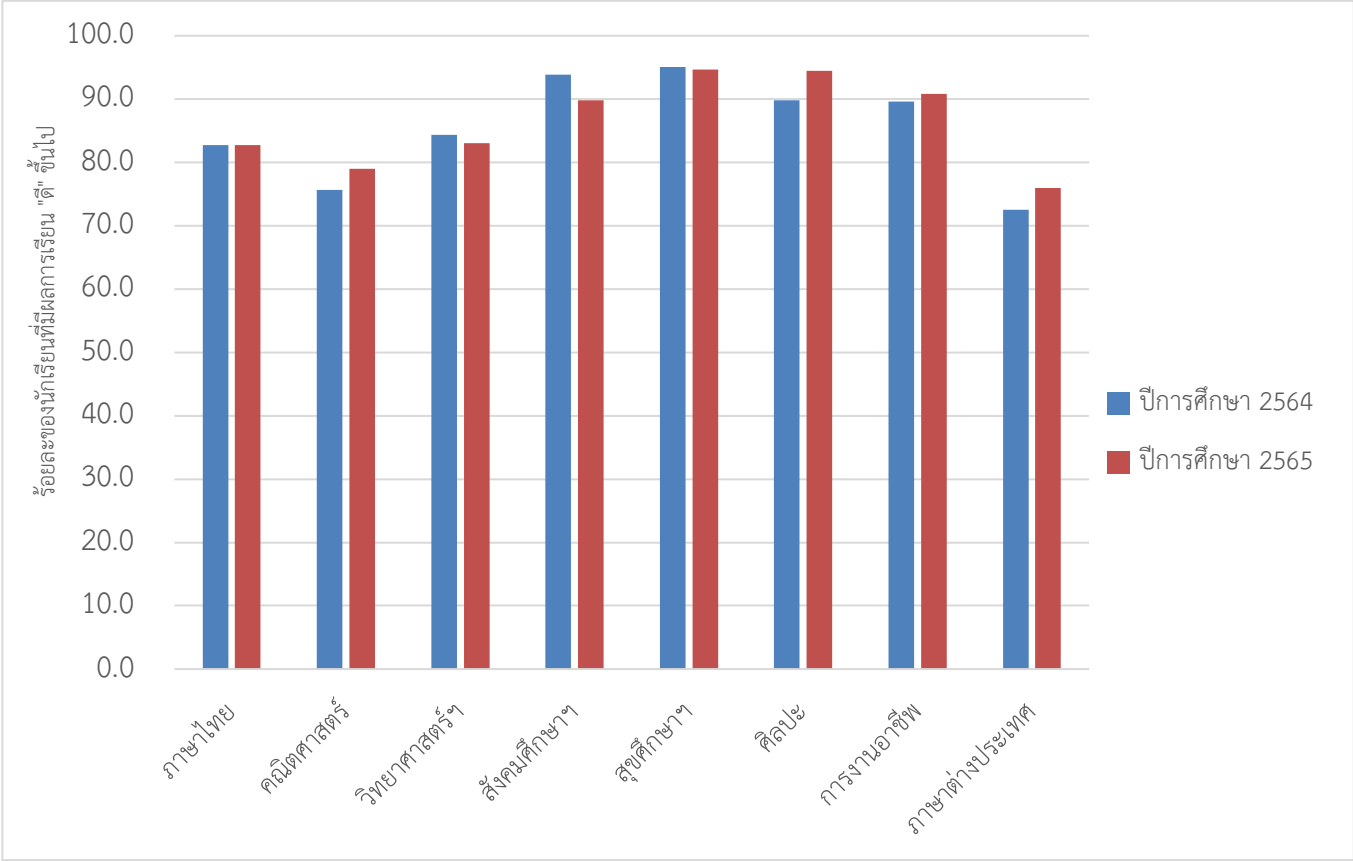

จากตารางที่ 6 และแผนภูมิที่ 10 แสดงผลการเปรียบเทียบร้อยละของนักเรียนที่มีการเรียนตั้งแต่ระดับ ดี ขึ้นไป เรียนจำแนกตามกลุ่มสาระการเรียนรู้ของนักเรียนระดับชั้นมัธยมศึกษาปีที่ 4 - 6 ปีการศึกษา 2564 -2565 พบว่า กลุ่มสาระการเรียนรู้ศิลปะ มีร้อยละของนักเรียนที่มีการเรียนตั้งแต่ระดับ ดี ขึ้นไปสูงขึ้น 4.07 ส่วนกลุ่มสาระการเรียนรู้สังคมศึกษา ศาสนาและวัฒนธรรม ร้อยละของนักเรียนที่มีการเรียนตั้งแต่ระดับ ดี ขึ้นไปลดลง 4.08 และเมื่อเปรียบเทียบทุกกลุ่มสาระการเรียนรู้พบว่า ในปีการศึกษา 2565 มีร้อยละของนักเรียนที่มีการเรียนตั้งแต่ระดับ ดี ขึ้นไปคือ เพิ่มขึ้น 3.47 เมื่อเทียบกับปีการศึกษา 2564

แบบสรุปผลสัมฤทธิ์กลุ่มสาระการเรียนรู้ภาษาไทย ปีการศึกษา 2565

รหัสวิชา	รายวิชา	หน่วย กิต	จำนวนนักเรียนที่ได้ผลการเรียน										จำนวน ทั้งหมด	เฉลี่ย	เกรด 3 ขึ้นไป	ร้อยละ เรียนดี	
			ร	มส	0	1	1.5	2	2.5	3	3.5	4					
ภาคเรียนที่ 1																	
ท31101	ภาษาไทย 1	1	36	1	0	8	33	29	52	90	161	522	932	3.4	773	82.94	
ท32101	ภาษาไทย 3	1	18	7	6	15	17	38	44	87	182	453	867	3.39	722	83.28	
ท33101	ภาษาไทย 5	1	8	8	0	26	11	27	45	120	151	278	674	3.28	546	81.74	
ท30251	ความรู้ทั่วไป เกี่ยวกับวิชาชีพครู	1	1	0	0	0	0	0	0	5	0	15	21	3.57	20	95.24	
ท30257	ภาษาไทยสำหรับ วิทยาศาสตร์สุขภาพ	1	3	0	0	0	0	0	1	3	2	19	28	3.38	24	85.71	
ภาคเรียนที่ 2																	
ท31102	ภาษาไทย 2	1	26	2	0	35	24	54	35	99	123	534	932	3.36	756	81.12	
ท32102	ภาษาไทย 4	1	23	11	0	9	22	36	28	74	129	535	867	3.46	738	85.12	
ท33102	ภาษาไทย 6	1	11	8	0	18	19	31	35	109	135	302	668	3.3	546	81.74	
ท30252	ความถนัดทาง ภาษาไทยสำหรับครู	1	2	0	0	0	0	2	1	2	3	10	20	3.15	15	75.00	
รวม			128	37	6	111	126	217	241	589	886	2668	5009	3.37	4143	82.71	

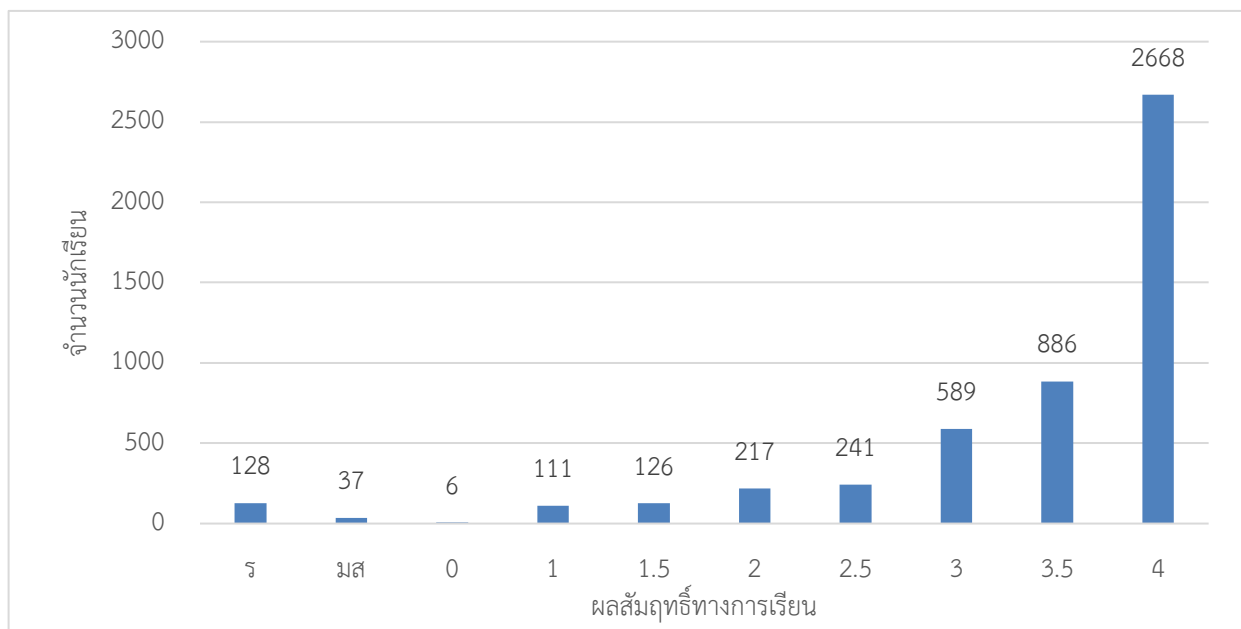

แบบสรุปผลสัมฤทธิ์กลุ่มสาระการเรียนรู้คณิตศาสตร์ ปีการศึกษา 2565

รหัสวิชา	รายวิชา	หน่วย กิต	จำนวนนักเรียนที่ได้ผลการเรียน										จำนวน ทั้งหมด	เฉลี่ย	เกรด 3 ขึ้น ไป	ร้อยละ เรียนดี
			ร	มส	0	1	1.5	2	2.5	3	3.5	4				
ภาคเรียนที่ 1																
ค31103	คณิตศาสตร์ 1	1	15	3	2	6	18	90	88	185	189	336	932	3.21	710	76.18
ค31219	คณิตศาสตร์เพิ่มเติม 1	1.5	0	0	0	0	0	2	10	14	5	23	54	3.34	42	77.78
ค31209	คณิตศาสตร์เพิ่มเติม 1	1.5	7	3	1	1	13	39	99	219	125	126	633	3.07	470	74.25
ค30292	คณิตศาสตร์ พสวท.	0.5	0	0	0	0	0	0	0	11	16	34	61	3.698	61	100.00
ค30292	คณิตศาสตร์ พสวท.	0.5	0	0	0	0	0	0	0	0	0	12	12	4.00	12	100.00
ค32103	คณิตศาสตร์ 3	1	0	6	9	8	13	29	116	271	210	205	867	3.16	686	79.12
ค32211	คณิตศาสตร์เพิ่มเติม 3	1.5	6	4	6	14	15	39	87	187	165	95	618	2.99	447	72.33
ค32221	คณิตศาสตร์เพิ่มเติม 3	1.5	0	0	0	0	0	2	4	11	11	33	61	3.57	55	90.16
ค33103	คณิตศาสตร์ 5	1	5	4	9	7	5	24	145	264	107	104	674	2.98	475	70.47
ค33213	คณิตศาสตร์เพิ่มเติม 5	1.5	2	7	3	1	9	39	142	141	85	80	509	2.92	306	60.12
ค33223	คณิตศาสตร์เพิ่มเติม 5	1.5	0	1	0	0	0	10	5	15	9	23	63	3.19	47	74.60
ภาคเรียนที่ 2																
ค31104	คณิตศาสตร์ 2	1	32	11	0	3	7	37	66	216	210	350	932	3.26	776	83.26
ค30291	คณิตศาสตร์ พสวท.	0.5	3	0	0	0	0	0	0	9	4	39	55	3.58	52	94.54
ค31220	คณิตศาสตร์เพิ่มเติม 2	1.5	1	0	0	0	0	1	8	16	8	21	55	3.31	45	81.82
ค31210	คณิตศาสตร์เพิ่มเติม 2	1.5	12	8	0	7	11	17	48	210	143	176	632	3.18	529	83.70
ค32104	คณิตศาสตร์ 4	1	14	5	18	4	4	26	47	204	265	280	867	3.27	749	86.39
ค32212	คณิตศาสตร์เพิ่มเติม 4	1.5	20	12	1	3	10	15	45	185	167	160	618	3.14	512	82.85
ค32222	คณิตศาสตร์เพิ่มเติม 4	1.5	0	0	0	0	0	3	1	13	29	15	61	3.43	57	93.44
ค33104	คณิตศาสตร์ 6	1	9	4	0	6	6	17	79	315	108	124	668	3.09	547	81.89
ค33214	คณิตศาสตร์เพิ่มเติม 6	1.5	5	2	2	6	6	17	36	154	174	103	505	3.21	431	85.35
ค33224	คณิตศาสตร์เพิ่มเติม 6	1.5	0	0	0	0	0	12	1	27	8	14	62	3.09	49	79.03
รวม			131	70	51	66	117	419	1027	2667	2038	2353	8939	3.15	7058	82.25

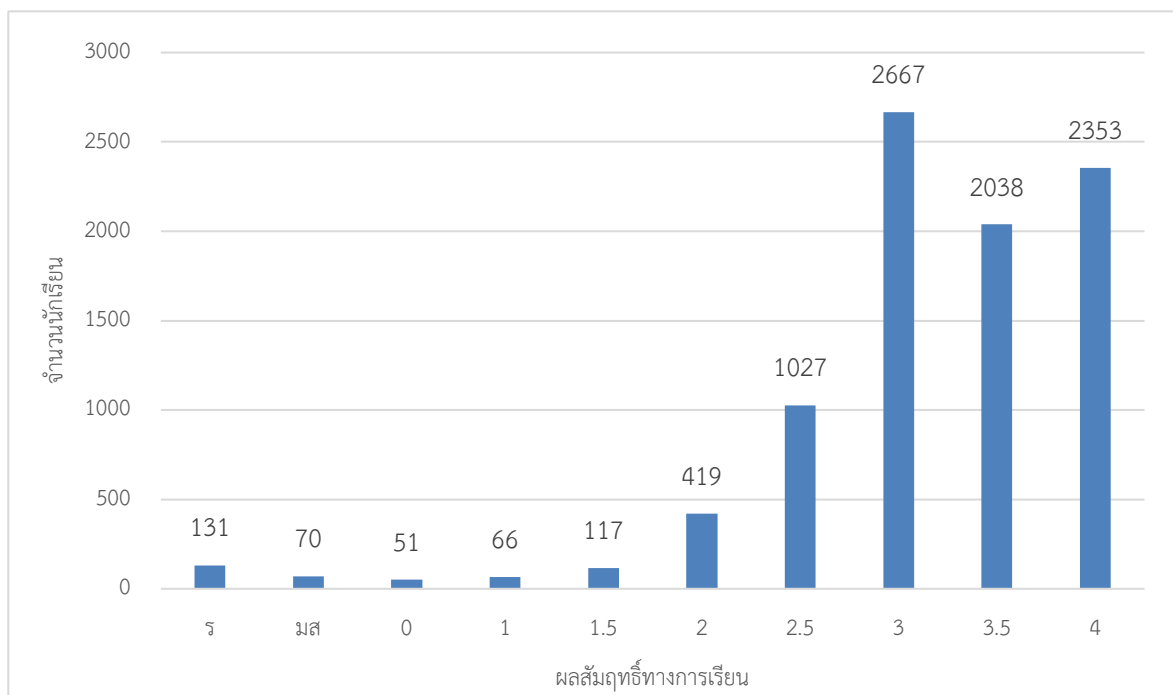

แบบสรุปผลสัมฤทธิ์กลุ่มสาระการเรียนรู้วิทยาศาสตร์ ปีการศึกษา 2565

ภาคเรียนที่ 1

รหัสวิชา	รายวิชา	หน่วย กิต	จำนวนนักเรียนที่ได้ผลการเรียน											จำนวน ทั้งหมด	เฉลี่ย	เกรด 3 ขึ้นไป	ร้อยละ เรียนดี
			ร	มส	0	1	1.5	2	2.5	3	3.5	4					
ว31181	การออกแบบฯ 1	0.5	35	1	1	0	1	1	10	58	127	698	932	3.69	883	94.74	
ว31286	คอมพิวเตอร์ 1	1	15	0	5	0	1	3	1	28	35	844	932	3.85	907	97.32	
ว31210	ฟิสิกส์ 1	2	0	3	5	11	38	75	107	142	90	44	515	2.72	276	53.59	
ว31230	เคมี 1	1.5	16	2	0	2	4	73	108	112	93	105	515	2.92	310	60.19	
ว31215	ฟิสิกส์ 1	2	0	0	0	0	0	0	7	19	12	16	54	3.34	47	87.04	
ว31235	เคมี 1	1.5	0	0	0	0	1	1	6	8	16	22	54	3.45	46	85.19	
ว31103	วิทยาศาสตร์ชีวภาพ	1.5	6	0	1	11	5	35	127	234	315	198	932	3.22	747	80.15	
ว31295	สมรรถนะวิศวกรรม	1	0	0	0	0	3	0	2	3	1	4	13	2.92	8	61.54	
ว31283	เทคนิคปฏิบัติการฯ	1	0	0	0	0	0	0	0	0	0	54	54	4	54	100.00	
ว31264	โลกดาราศาสตร์ฯ 1	1	2	2	0	0	3	2	23	89	204	139	464	3.45	432	93.10	
ว32192	คอมพิวเตอร์	1.5	0	0	0	0	1	0	1	9	4	46	61	3.75	59	96.72	
ว32183	วิทยาการคำนวณ 1	0.5	11	0	11	21	22	53	100	177	206	266	867	3.14	649	74.86	
ว32212	ฟิสิกส์ 3	2	12	10	1	11	19	56	113	184	124	47	577	2.79	355	61.53	
ว32232	เคมี 3	1.5	11	3	0	2	6	53	83	129	114	176	577	3.14	419	72.62	
ว32265	โลกดาราศาสตร์ฯ 2	1	12	1	0	0	0	4	22	108	255	150	552	3.4	513	92.93	
ว32252	ชีววิทยา 3	1.5	0	0	0	0	0	4	8	12	16	21	61	3.34	49	80.33	
ว32237	เคมี 3	1.5	0	0	0	0	0	0	0	18	21	22	61	3.53	61	100.00	
ว32217	ฟิสิกส์ 3	2	0	0	0	0	0	1	14	19	11	16	61	3.22	46	75.41	
ว30297	ความถนัดคอมฯ	1	1	0	0	0	0	0	0	0	0	0	9	4	9	100.00	
ว30281	ระเบียบวิธีวิจัย	1	1	0	0	0	0	0	0	0	0	0	61	4	61	100.00	
ว32288	คอมพิวเตอร์ 3	1	1	27	5	6	10	15	23	19	51	65	584	3.53	700	86.96	
ว32248	ชีววิทยา 3	1.5	9	3	8	4	3	19	44	111	192	184	577	3.29	487	84.40	
ว30201	ความถนัดทางฟิสิกส์	1	0	0	0	0	0	0	0	0	0	7	7	4	7	100.00	
ว30226	ความถนัดทางเคมี	1	0	0	0	0	0	0	0	0	0	17	17	4	17	100.00	
ว30241	ความถนัดชีววิทยา	1	0	0	0	0	0	0	0	0	0	16	16	4	16	100.00	
ว32293	คอมพิวเตอร์ 5	1	0	0	0	0	0	0	0	0	2	22	24	3.96	24	100.00	
ว33214	ฟิสิกส์ 5	2	2	3	5	0	15	10	28	73	130	104	75	2.99	309	69.75	
ว33219	ฟิสิกส์ 5	2	2	0	1	0	0	0	3	6	23	18	12	3.19	53	84.13	
ว33234	เคมี 5	1.5	1.5	0	3	2	0	2	34	64	93	81	164	3.27	338	76.30	
ว33239	เคมี 5	1.5	1.5	2	1	0	0	0	5	6	12	18	19	3.17	49	77.78	
ว33250	ชีววิทยา 5	1.5	1.5	1	0	5	7	4	13	30	137	141	105	3.25	383	86.46	
ว33254	ชีววิทยา 5	1.5	1.5	0	1	0	0	0	0	1	40	17	4	3.14	61	96.83	
ว33295	คอมพิวเตอร์ 7	1	1	0	0	0	0	0	0	0	0	9	11	3.78	20	100.00	
ว30291	โครงงานฯ นำเสนอ	1	1	1	0	0	0	0	0	1	12	25	23	3.52	60	96.77	
ว30227	ความถนัดทางเคมี	2	2	0	0	0	0	0	0	0	0	0	63	4	63	100.00	

ภาคเรียนที่ 2

รหัสวิชา	รายวิชา	หน่วย กิต	จำนวนนักเรียนที่ได้ผลการเรียน										จำนวน ทั้งหมด	เฉลี่ย	เกรด 3 ขึ้นไป	ร้อยละเรียนดี
			ร	มส	0	1	1.5	2	2.5	3	3.5	4				
ว31182	การออกแบบฯ 2	0.5	46	10	0	1	2	2	18	123	159	571	932	3.5	853	91.52
ว31287	คอมพิวเตอร์ 2	1	18	8	0	4	1	0	0	23	52	826	932	3.82	901	96.67
ว31216	ฟิสิกส์ 2	2	0	0	0	0	0	0	10	17	9	19	55	3.34	45	81.82
ว31211	ฟิสิกส์ 2	2	10	6	12	10	14	39	67	175	113	68	514	2.86	356	69.26
ว31236	เคมี 2	1.5	0	0	0	0	0	0	0	12	11	32	55	3.68	55	100.00
ว31231	เคมี 2	1.5	17	7	0	6	5	30	72	160	121	96	514	3	377	73.35
ว31247	ชีววิทยา 1	1.5	7	4	3	8	9	10	50	165	172	86	514	3.13	423	82.30
ว31251	ชีววิทยา 1	1.5	0	0	0	0	0	0	0	20	12	23	55	3.53	55	100.00
ว31284	การสืบเสาะหาความรู้	1	0	0	0	0	0	0	0	1	1	78	80	3.98	80	100.00
ว32184	วิทยาการคำนวณ 2	0.5	40	17	0	4	2	9	19	92	212	472	867	3.44	776	89.50
ว32213	ฟิสิกส์ 4	2	7	10	8	5	3	37	62	238	113	94	577	2.99	445	77.12
ว32233	เคมี 4	1.5	17	3	2	3	9	30	95	160	115	143	577	3.06	418	72.44
ว32249	ชีววิทยา 4	1.5	5	4	10	6	16	14	14	142	175	191	577	3.29	508	88.04
ว32218	ฟิสิกส์ 4	2	0	0	0	0	0	1	0	1	16	43	61	3.82	60	98.36
ว32238	เคมี 4	1.5	0	0	0	0	0	1	1	27	15	17	61	3.38	59	96.72
ว32253	ชีววิทยา 4	1.5	0	0	0	0	0	1	6	2	12	40	61	3.69	54	88.52
ว32289	คอมพิวเตอร์ 4	1	24	26	0	2	1	7	9	33	65	639	806	3.63	737	91.44
ว32294	คอมพิวเตอร์ 6	1	0	0	0	0	0	0	0	0	1	23	24	3.98	24	100.00
ว33104	วิทยุกายภาพ(เคมี)	1.5	13	13	2	6	10	32	70	142	130	250	668	3.21	522	78.14
ว33106	วิทยาศาสตร์โลก	1.5	6	12	2	5	0	28	22	92	226	275	668	3.42	593	88.77
ว33105	วิทยุกายภาพ(ฟิสิกส์)	1.5	6	11	7	27	25	31	59	259	139	104	668	2.92	502	75.15
ว33103	วิทยาศาสตร์ชีวภาพ	1.5	10	2	3	28	12	39	34	225	155	160	668	3.09	540	80.84
ว33296	คอมพิวเตอร์ 8	1	0	0	0	0	0	0	0	0	0	20	20	4	20	100.00
ว30203	ความถนัดฟิสิกส์	1.5	0	0	0	0	0	0	0	0	0	62	62	4	62	100.00
รวม			389	174	94	209	247	797	1584	4067	4341	8636	20538	3.31	17044	82.99

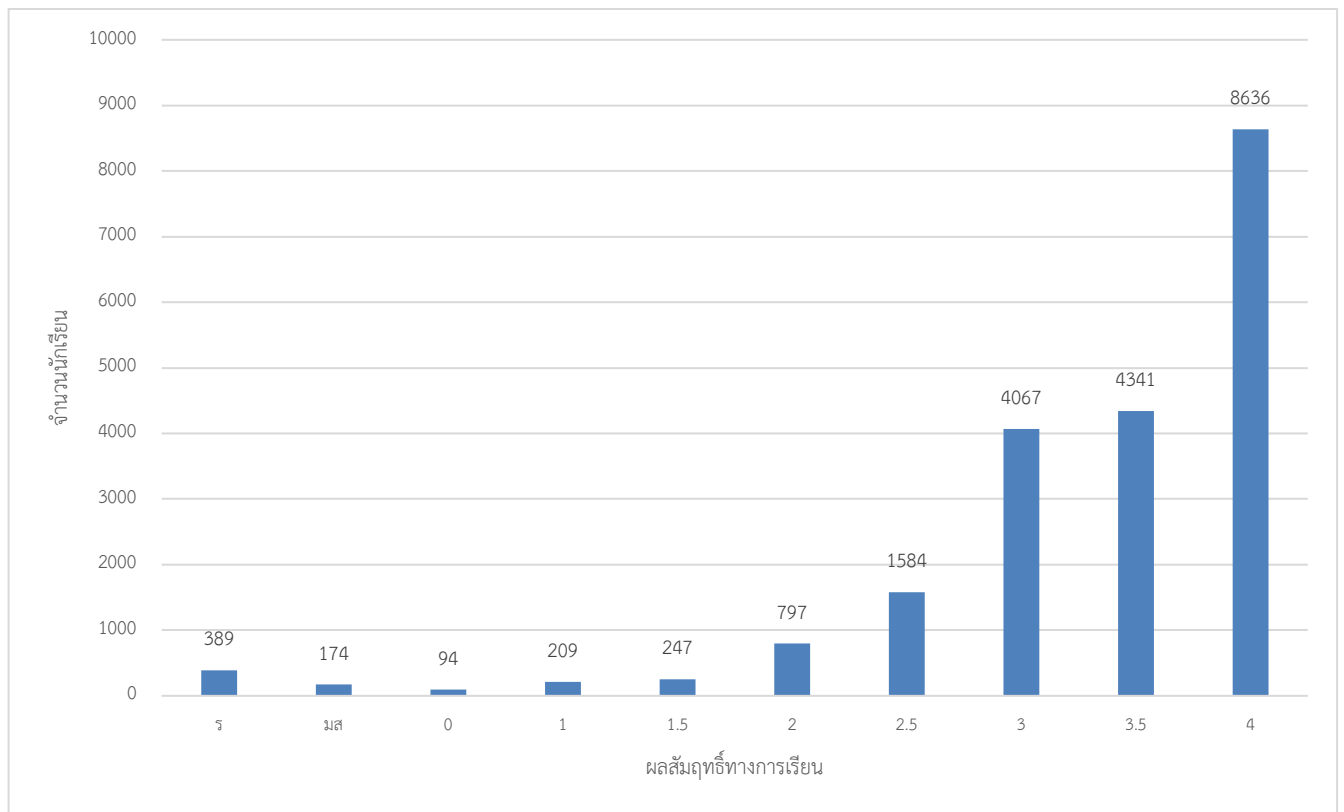

แบบสรุปผลสัมฤทธิ์กลุ่มสาระการเรียนรู้สังคมศึกษา ศาสนาและวัฒนธรรม ปีการศึกษา 2565

รหัสวิชา	รายวิชา	หน่วย กิต	จำนวนนักเรียนที่ได้ผลการเรียน										จำนวน ทั้งหมด	เฉลี่ย	เกรด 3 ขึ้นไป	ร้อยละ เรียนดี
			ร	มส	0	1	1.5	2	2.5	3	3.5	4				
ภาคเรียนที่ 1																
ส31103	พระพุทธศาสนา	0.5	1	1	0	0	0	5	3	184	71	588	853	3.72	843	98.83
ส31101	สังคมศึกษา 1	1	0	2	11	10	22	19	82	160	625	932	3.67	867	93.03	
ส32102	พระพุทธศาสนา	0.5	6	37	0	20	17	24	24	48	93	513	782	3.42	654	83.63
ส32101	สังคมศึกษา 3	1	1	10	0	3	4	74	53	134	143	445	867	3.43	722	83.28
ส33102	พระพุทธศาสนา	0.5	0	10	0	20	2	55	50	87	116	251	591	3.26	454	76.82
ส33111	พระพุทธศาสนา	1	0	1	0	0	0	0	2	9	15	56	83	3.72	80	96.39
ส33101	สังคมศึกษา 5	1	3	9	0	2	1	9	28	143	180	299	674	3.48	622	92.28
ส30243	หน้าที่พลเมือง 3	0.5	0	9	0	3	0	10	0	13	1	638	674	3.88	652	96.74
ส30231	ความรู้เบื้องต้น เกี่ยวกับกฎหมาย	1.5	0	0	0	0	0	0	0	0	1	21	22	3.98	22	100
ภาคเรียนที่ 2																
ส30207	การเงินฯ	1	0	1	0	1	1	0	1	18	32	64	118	3.62	114	96.61
ส30241	หน้าที่พลเมือง 1	0.5	13	0	1	49	12	4	9	11	12	821	932	3.71	844	90.56
ส31102	สังคมศึกษา 2	1	30	6	0	25	15	42	52	139	184	439	932	3.3	762	81.76
ส32104	พระพุทธศาสนา	0.5	34	2	0	35	16	25	14	44	44	568	782	3.46	656	83.89
ส32103	สังคมศึกษา 4	1	9	15	0	0	0	11	29	80	162	561	867	3.63	803	92.62
ส30242	หน้าที่พลเมือง 2	0.5	2	21	0	0	0	0	0	2	40	802	867	3.87	844	97.35
ส33112	พระพุทธศาสนา	1	0	0	0	0	0	0	0	4	9	69	82	3.9	82	100.00
ส33103	สังคมศึกษา 6	1	2	6	0	4	5	20	53	55	130	393	668	3.56	578	86.53
ส30244	หน้าที่พลเมือง 4	0.5	7	1	0	8	0	14	9	22	31	576	668	3.8	629	94.16
ส30232	ความรู้เบื้องต้น เกี่ยวกับรัฐศาสตร์	1.5	1	0	0	0	0	0	0	1	1	19	22	3.75	21	95.45
รวม			108	128	1	170	73	288	324	810	1193	6514	9609	3.61	8517	88.64

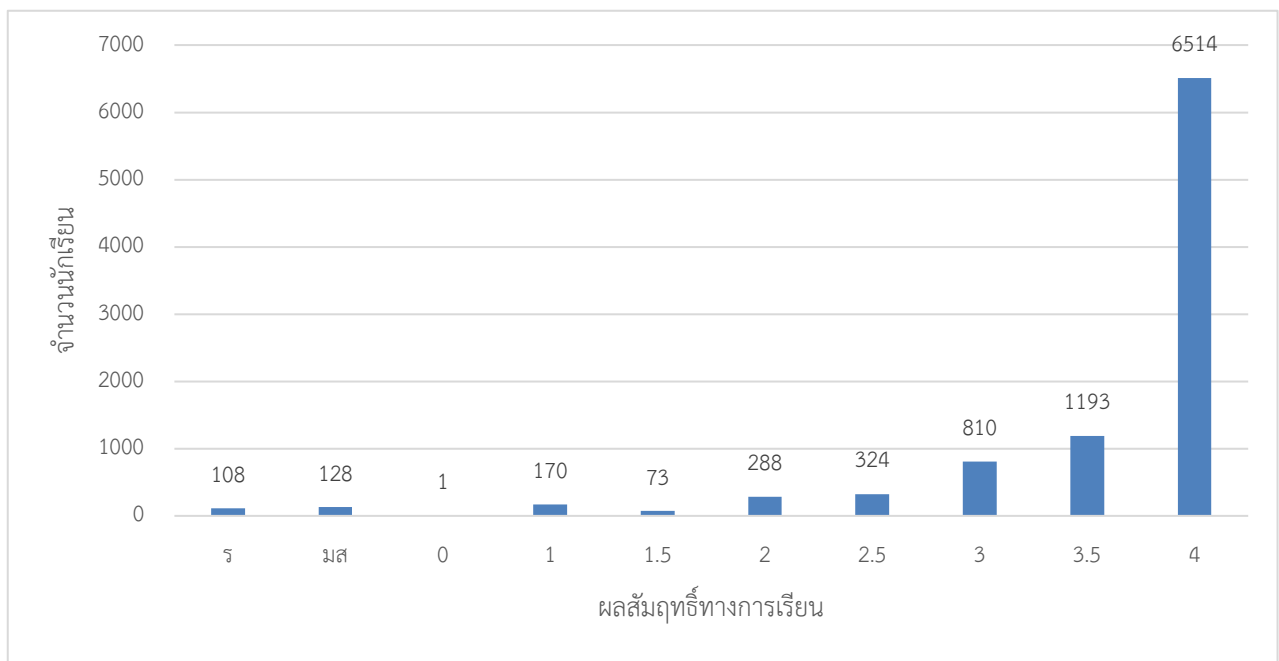

แบบสรุปลักษณะผู้ศึกษากลุ่มสาระการเรียนรู้สุขศึกษาและพลศึกษา ปีการศึกษา 2565

รหัสวิชา	รายวิชา	หน่วย กิต	จำนวนนักเรียนที่ได้ผลการเรียน										จำนวน ทั้งหมด	เฉลี่ย	เกรด 3 ขึ้นไป	ร้อยละ เรียนดี
			ร	มส	0	1	1.5	2	2.5	3	3.5	4				
ภาคเรียนที่ 1																
พ31101	สุขศึกษา 1	0.5	58	2	0	0	0	0	0	216	196	460	932	3.41	872	93.56
พ30201	วอลเลย์บอล	0.5	1	1	0	0	0	0	1	3	15	910	931	3.98	928	99.68
พ32101	สุขศึกษา 3	0.5	18	8	0	0	0	0	15	19	11	796	867	3.83	826	95.27
พ33101	สุขศึกษา 5	0.5	0	9	0	14	13	29	31	84	149	345	674	3.45	578	85.76
ภาคเรียนที่ 2																
พ30202	บาสเกตบอล	0.5	12	7	0	0	0	0	1	0	6	906	932	3.91	912	97.85
พ31102	สุขศึกษา 2	0.5	45	8	0	0	0	0	0	54	84	741	932	3.67	879	94.31
พ32102	สุขศึกษา 4	0.5	4	19	0	0	0	0	0	4	15	825	867	3.88	844	97.35
พ33102	สุขศึกษา	0.5	10	6	0	0	0	9	43	68	52	480	668	3.64	600	89.82
รวม			148	60	0	14	13	38	91	448	528	5463	6803	3.73	6439	94.65

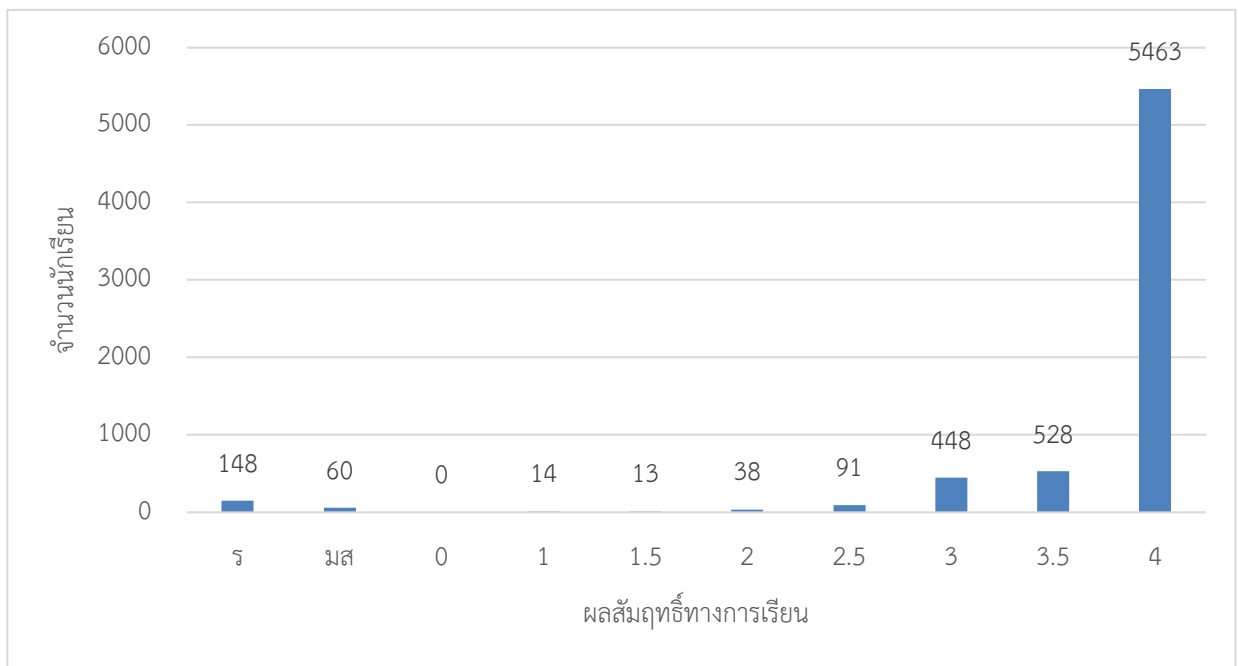

แบบสรุปผลสัมฤทธิ์กลุ่มสาระการเรียนรู้ศิลปะ ปีการศึกษา 2565

รหัสวิชา	รายวิชา	หน่วย กิต	จำนวนนักเรียนที่ได้ผลการเรียน										จำนวน ทั้งหมด	เฉลี่ย	เกรด 3 ขึ้นไป	ร้อยละ เรียนดี
			ร	มส	0	1	1.5	2	2.5	3	3.5	4				
ภาคเรียนที่ 1																
ศ31101	ศิลปะ 1	0.5	25	2	0	0	0	0	72	265	241	327	932	3.35	833	89.38
ศ32101	ศิลปะ 3	0.5	49	8	0	0	0	0	2	44	17	747	867	3.67	808	93.19
ศ33101	ศิลปะ 5	0.5	7	7	0	0	0	0	0	5	11	644	674	3.9	660	97.92
ภาคเรียนที่ 2																
ศ31102	ศิลปะ 2	0.5	11	8	0	0	0	0	0	0	49	864	932	3.89	913	97.96
ศ32102	ศิลปะ 4	0.5	60	13	0	0	0	0	0	19	17	758	867	3.63	794	91.58
ศ33102	ศิลปะ 6	0.5	6	3	0	0	0	0	0	0	0	659	668	3.95	659	98.65
รวม			158	41	0	0	0	0	74	333	335	3999	4940	3.71	4667	94.47

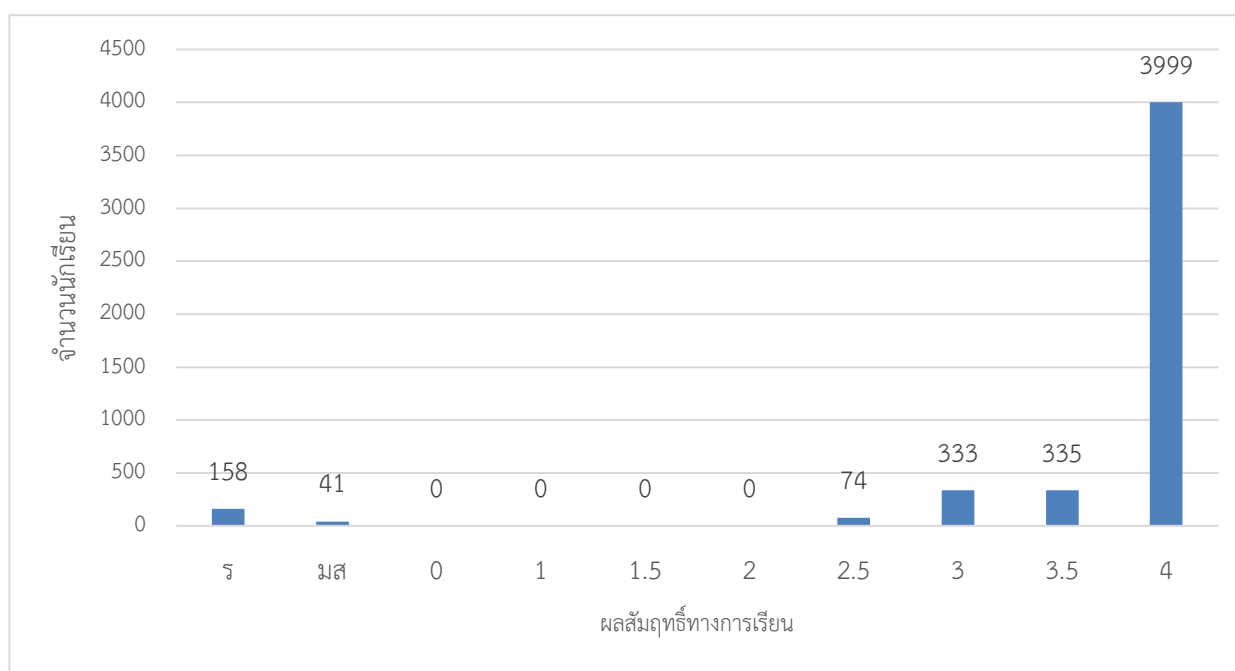

แบบสรุปลักษณะผู้ศึกษารายวิชา การเรียนรู้อาชีพ ปีการศึกษา 2565

รหัสวิชา	รายวิชา	หน่วย กิต	จำนวนนักเรียนที่ได้ผลการเรียน										จำนวน ทั้งหมด	เฉลี่ย	เกรด 3 ขึ้น ไป	ร้อยละ เรียนดี
			ร	มส	0	1	1.5	2	2.5	3	3.5	4				
ภาคเรียนที่ 1																
ง31101	การงานอาชีพฯ 1	0.5	0	1	3	17	15	20	38	123	129	507	853	3.54	759	88.98
ง30210	งานอาชีพ 1	1	15	0	0	1	2	8	19	29	41	248	363	3.55	318	87.60
ง31103	การงานอาชีพฯ 1	1	0	0	0	0	0	0	0	3	0	76	79	3.96	79	100.00
ง30206	บัญชี	1	0	1	0	0	0	0	1	13	11	15	41	3.41	39	95.12
ง30211	การใช้ห้องสมุด 2	1	0	0	7	0	0	6	5	8	21	182	229	3.71	211	92.14
ภาคเรียนที่ 2																
ง31102	การงานอาชีพฯ 2	0.5	8	8	2	4	0	11	20	60	112	627	852	3.7	799	93.78
ง30213	งานอาชีพ 2	1	14	0	3	3	0	5	4	24	31	279	363	3.63	334	92.01
ง30212	การใช้ห้องสมุด 3	1	8	6	0	2	2	9	9	38	40	115	229	3.32	193	84.28
รวม			45	16	15	27	19	59	96	298	385	2049	3009	3.60	2732	90.79

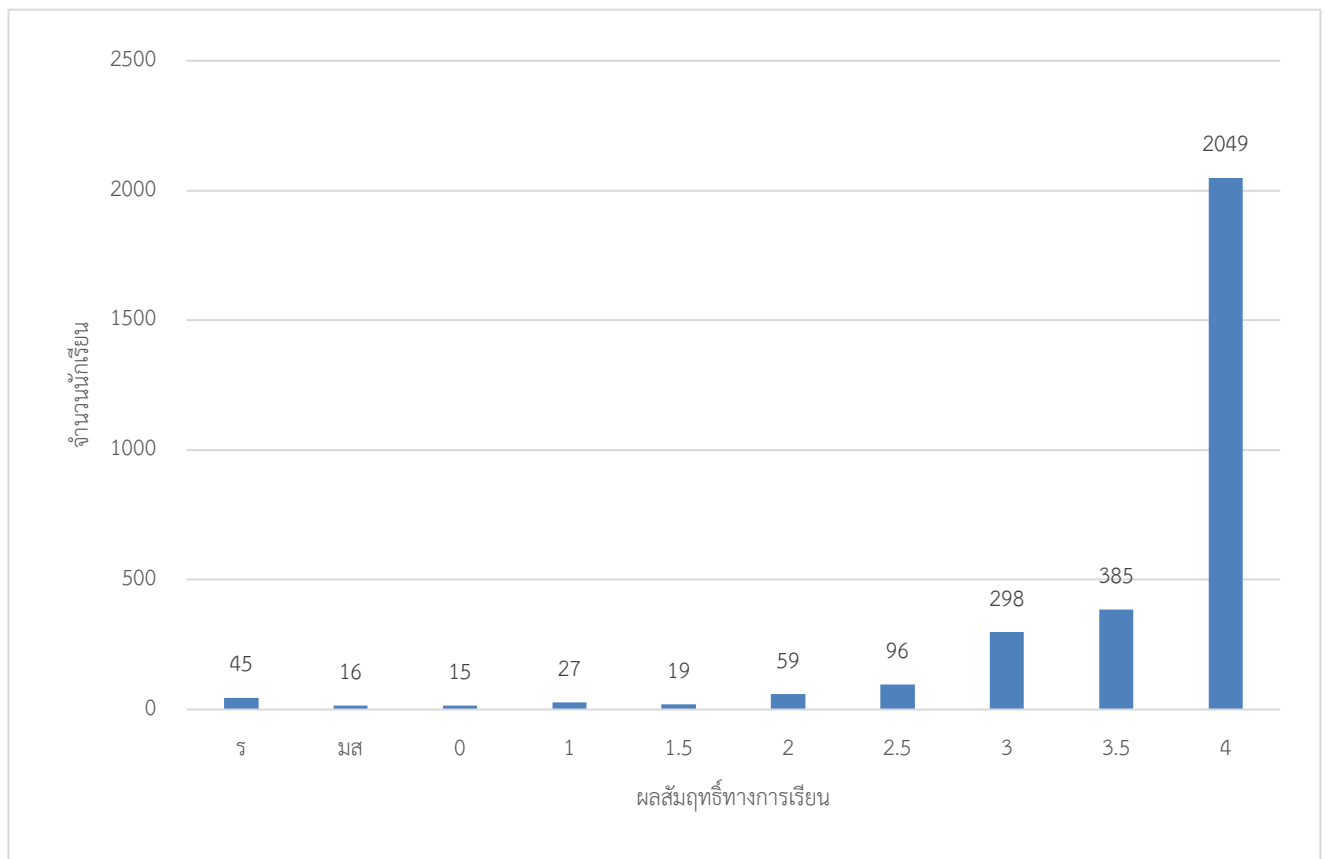

แบบสรุปลักษณะกลุ่มสาระการเรียนรู้ภาษาต่างประเทศ ปีการศึกษา 2565

ภาษาเกาหลี

รหัสวิชา	รายวิชา	หน่วย กิต	จำนวนนักเรียนที่ได้ผลการเรียน										จำนวน ทั้งหมด	เฉลี่ย	เกรด 3 ขึ้นไป	ร้อยละ เรียนดี	
			ร	มส	0	1	1.5	2	2.5	3	3.5	4					
ภาคเรียนที่ 1																	
ก30207	สัทศาสตร์เกาหลี	1	0	0	0	4	4	10	9	19	9	34	89	3.11	62	69.66	
ก31201	ภาษาเกาหลีทักษะการฟัง-พูด 1	0.5	0	0	0	4	3	3	10	19	16	34	89	3.24	69	77.53	
ก30213	ภาษาเกาหลีอ่านเขียน 1	1	0	0	0	10	2	8	10	11	6	42	89	3.1	59	66.29	
ก30201	ภาษาเกาหลีเบื้องต้น 1	1	0	0	0	8	1	4	1	9	7	59	89	3.46	75	84.27	
ก30203	ภาษาเกาหลีระดับกลาง 1	1	0	1	0	0	0	6	14	6	11	15	53	3.08	32	60.38	
ก30215	ภาษาเกาหลีอ่านเขียน3	1	0	1	0	0	0	6	14	6	11	15	53	3.08	32	60.38	
ก32203	ภาษาเกาหลีทักษะการฟัง-พูด 3	0.5	0	0	1	0	3	0	12	8	9	20	53	3.21	37	69.81	
ก33205	ภาษาเกาหลีทักษะการฟัง-พูด 5	0.5	0	1	0	3	0	3	5	5	5	10	32	2.94	20	62.50	
ก30205	ภาษาเกาหลีระดับสูง 1	0.5	0	1	0	4	0	2	12	4	6	3	32	2.59	13	40.63	
ภาคเรียนที่ 2																	
ก30208	ภาษาเกาหลีเพื่อการสื่อสาร	1	1	0	0	4	4	9	9	8	17	37	89	3.17	62	69.66	
ก30214	ภาษาเกาหลีอ่านเขียน 2	1	3	0	0	0	3	12	11	13	14	33	89	3.1	60	67.42	
ก30202	ภาษาเกาหลีเบื้องต้น 2	1	3	0	0	1	0	8	2	11	10	54	89	3.44	75	84.27	
ก31202	ภาษาเกาหลีทักษะการฟัง-พูด 2	0.5	1	0	0	6	2	7	5	8	15	45	89	3.28	68	76.40	
ก32204	ภาษาเกาหลีทักษะการฟัง-พูด 4	0.5	1	0	1	0	3	4	6	9	9	20	53	3.13	38	71.70	
ก30204	ภาษาเกาหลีระดับกลาง 2	1	0	0	1	1	1	4	6	8	5	27	53	3.3	40	75.47	
ก30216	ภาษาเกาหลีอ่านเขียน 4	1	1	0	1	2	2	9	7	10	7	14	53	2.85	31	58.49	
ก30206	ภาษาเกาหลีระดับสูง 2	0.5	0	0	0	2	2	1	2	13	7	4	31	2.95	24	77.42	
ก30218	ภาษาเกาหลีอ่านเขียน 6	1	0	0	0	2	2	0	4	11	3	9	31	3.05	23	74.19	
ก33206	ภาษาเกาหลีทักษะการฟัง-พูด 6	0.5	0	0	0	0	4	0	2	8	7	10	31	3.21	25	80.65	
รวม			10	4	4	51	36	96	141	186	174	485	1187	3.12	845	69.85	

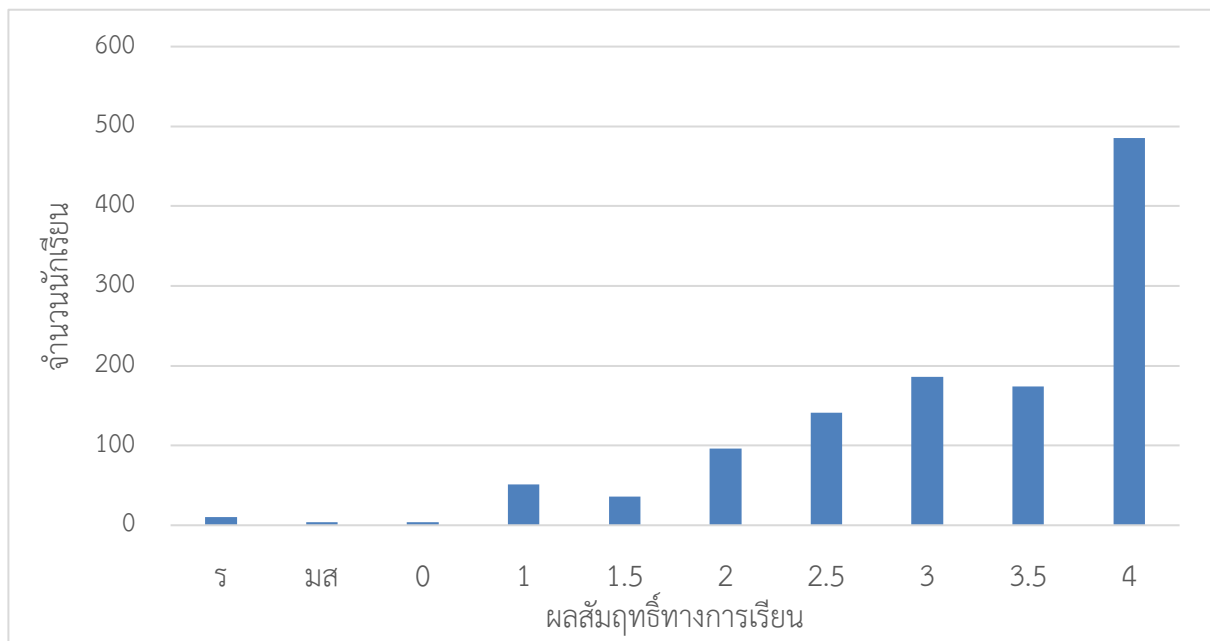

ภาษาญี่ปุ่น

รหัสวิชา	รายวิชา	หน่วย กิต	จำนวนนักเรียนที่ได้ผลการเรียน										จำนวน ทั้งหมด	เฉลี่ย	เกรด 3 ขึ้นไป	ร้อยละ เรียนดี
			ร	มส	0	1	1.5	2	2.5	3	3.5	4				
ภาคเรียนที่ 1																
ญ30213	ภาษาญี่ปุ่นอ่านเขียน 1	1	0	0	0	0	0	0	2	18	9	15	44	3.42	42	95.45
ญ31201	ภาษาญี่ปุ่นทักษะการฟัง - พูด 1	0.5	0	0	0	0	0	0	0	0	0	44	44	4	44	100.00
ญ30201	ภาษาญี่ปุ่นเบื้องต้น 1	1	0	0	0	0	0	5	13	13	7	6	44	2.95	26	59.09
ญ30207	สัทวิทยาภาษาญี่ปุ่น	1	3	0	0	4	2	6	3	4	6	16	44	2.81	26	59.09
ญ32203	ภาษาญี่ปุ่นทักษะการฟัง-พูด 3	0.5	3	0	0	0	0	2	4	0	4	14	27	3.11	18	66.67
ญ30215	ภาษาญี่ปุ่นอ่านเขียน 3	1	0	0	0	0	0	5	6	6	3	7	27	3.02	16	59.26
ญ30203	ภาษาญี่ปุ่นระดับกลาง 1	1	3	0	0	4	0	1	5	7	2	5	27	2.46	14	51.85
ภาคเรียนที่ 2																
ญ30202	ภาษาญี่ปุ่นเบื้องต้น 2	1	1	0	0	0	0	6	11	16	5	5	44	2.84	26	59.09
ญ31202	ภาษาญี่ปุ่นทักษะการฟัง - พูด 2	0.5	0	0	0	0	0	0	0	4	7	33	44	3.83	44	100.00
ญ30214	ภาษาญี่ปุ่นอ่านเขียน 2	1	0	0	0	0	0	0	0	1	3	40	44	3.94	44	100.00
ญ30208	ภาษาญี่ปุ่นเพื่อการศึกษา	1	1	0	0	0	0	7	3	3	17	13	44	3.23	33	75.00
ญ30204	ภาษาญี่ปุ่น 4	1	0	0	0	0	0	1	8	12	5	1	27	2.94	18	66.67
ญ30216	ภาษาญี่ปุ่นอ่านเขียน 4	1	0	0	0	0	1	1	2	3	10	10	27	3.43	23	85.19
รวม			11	0	0	8	3	34	57	87	78	209	487	3.23	374	75.18

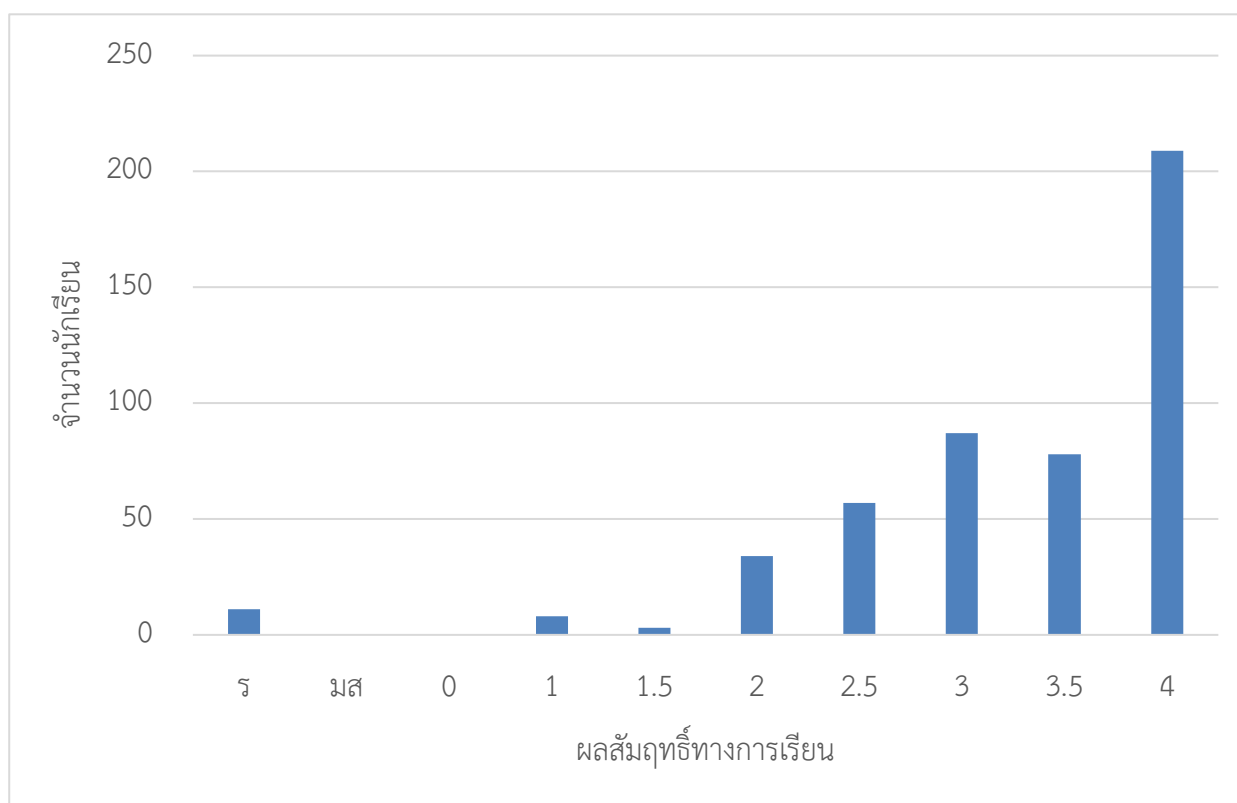

ภาษาจีน

รหัสวิชา	รายวิชา	หน่วย กิต	จำนวนนักเรียนที่ได้ผลการเรียน										จำนวน ทั้งหมด	เฉลี่ย	เกรด 3 ขึ้น ไป	ร้อยละ เรียนดี
			ร	มส	0	1	1.5	2	2.5	3	3.5	4				
ภาคเรียนที่ 1																
จ30201	ภาษาจีนเบื้องต้น 1	1	0	0	0	0	0	2	8	16	20	66	112	3.63	102	91.07
จ30213	ภาษาจีนอ่านเขียน 1	1	4	0	0	6	8	6	6	8	11	63	112	3.21	82	73.21
จ31201	ภาษาจีนทักษะการฟัง-พูด 1	0.5	2	0	1	18	13	18	28	99	159	594	932	3.62	852	91.42
จ30207	สัทอักษรจีน	1	1	0	0	0	0	0	6	16	17	72	112	3.67	105	93.75
จ30203	ภาษาจีนระดับกลาง 1	1	11	0	2	4	7	13	16	18	13	23	107	2.54	54	50.47
จ30215	ภาษาจีนอ่านเขียน 3	1	1	0	2	0	0	9	10	7	10	68	107	3.47	85	79.44
จ32203	ภาษาจีนทักษะการฟัง-พูด 3	0.5	13	0	2	24	20	40	102	251	160	254	866	3.14	665	76.79
จ30217	ภาษาจีนอ่านเขียน 5	1	0	0	0	0	5	18	31	6	2	8	70	2.54	16	22.86
จ30205	ภาษาจีนระดับสูง 1	1	1	0	0	1	2	9	21	16	12	8	70	2.81	36	51.43
จ33205	ภาษาจีนทักษะการฟัง-พูด 5	0.5	0	0	0	0	0	0	0	11	9	50	70	3.78	70	100.00
ภาคเรียนที่ 2																
จ30202	ภาษาจีนเบื้องต้น 2	1	1	0	0	0	0	1	11	7	14	78	112	3.67	99	88.39
จ30214	ภาษาจีนอ่านเขียน 2	1	9	0	0	2	5	3	2	24	17	50	112	3.14	91	81.25
จ31202	ภาษาจีนทักษะการฟัง-พูด 2	0.5	8	0	2	0	1	64	41	81	90	645	932	3.62	816	87.55
จ30208	ภาษาจีนเพื่อการสื่อสาร	1	11	0	0	1	3	10	4	23	19	41	112	2.99	83	74.11
จ30204	ภาษาจีนระดับกลาง 2	1	8	0	0	2	2	6	8	4	4	74	108	3.32	82	75.93
จ30216	ภาษาจีนอ่านเขียน 4	1	6	0	0	0	0	1	3	10	21	67	108	3.53	98	90.74
จ32204	ภาษาจีนทักษะการฟัง-พูด 4	0.5	35	0	7	6	3	19	38	179	160	420	867	3.37	759	87.54
จ33206	ภาษาจีนทักษะการฟัง-พูด 6	0.5	5	0	0	0	0	0	4	7	6	48	70	3.49	61	87.14
จ30206	ภาษาจีนระดับสูง 2	1	6	0	0	0	4	13	15	14	4	14	70	2.59	32	45.71
จ30218	ภาษาจีนอ่านเขียน 6	1	2	0	4	5	0	0	10	4	13	32	70	3.08	49	70.00
รวม			124	0	20	69	73	232	364	801	761	2675	5119	3.18	4237	74.16

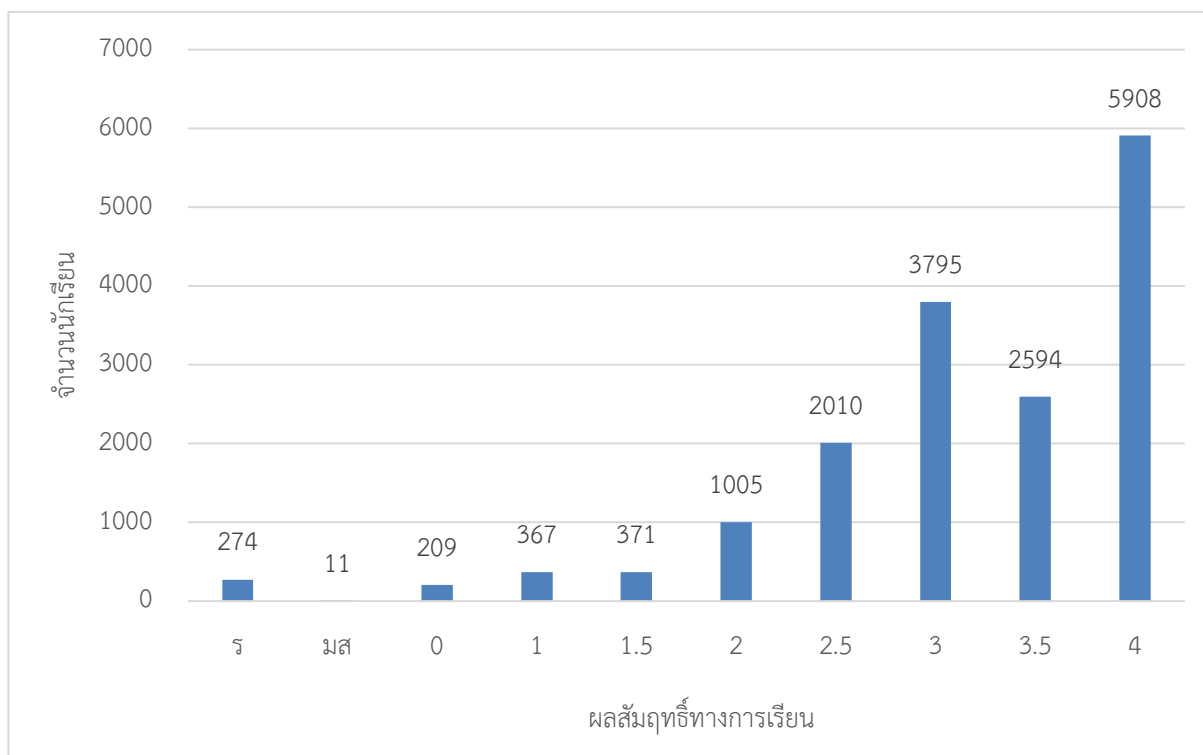

ภาษาอังกฤษ

รหัส วิชา	รายวิชา	หน่วย กิต	จำนวนนักเรียนที่ได้ผลการเรียน										จำนวน ทั้งหมด	เฉลี่ย	เกรด 3 ขึ้นไป	ร้อยละ เรียนดี	
			ร	มส	0	1	1.5	2	2.5	3	3.5	4					
ภาคเรียนที่ 1																	
อ30201	ภาษาอังกฤษรอบรู้ 1	1	22	0	0	69	16	57	52	57	42	48	363	2.33	147	40.50	
อ31101	ภาษาอังกฤษพื้นฐาน 1	1	18	2	17	35	52	133	232	236	136	71	932	2.6	443	47.53	
อ31201	ภาษาอังกฤษเพิ่มเติม 1	1	0	0	0	0	0	2	2	12	13	25	54	3.53	50	92.59	
อ31207	ภาษาอังกฤษเพิ่มเติม 1	1	2	0	4	4	9	56	188	296	177	141	877	3.05	614	70.01	
อ31213	ภาษาอังกฤษทักษะการฟัง-พูด 1	0.5	0	0	5	5	10	31	38	97	116	629	931	3.64	842	90.44	
อ32101	ภาษาอังกฤษพื้นฐาน 3	1	4	0	12	12	19	55	173	317	142	133	867	2.96	592	68.28	
อ30203	ภาษาอังกฤษรอบรู้ 3	1	4	0	18	9	13	16	24	34	41	69	228	2.82	144	63.16	
อ32203	ภาษาอังกฤษเพิ่มเติม 3	1	0	0	0	0	0	0	5	10	18	28	61	3.57	56	91.80	
อ32209	ภาษาอังกฤษเพิ่มเติม 3	1	3	0	8	32	19	53	136	276	126	152	805	2.96	554	68.82	
อ32215	ภาษาอังกฤษทักษะการฟัง-พูด 3	0.5	0	0	22	18	17	29	49	74	99	559	867	3.49	732	84.43	
อ33219	ภาษาอังกฤษเพื่อการศึกษาต่อ	1	3	0	7	4	4	22	19	48	23	38	168	2.85	109	64.88	
อ33101	ภาษาอังกฤษพื้นฐาน 5	1	1	1	10	17	15	36	116	233	134	111	674	2.99	478	70.92	
อ30205	ภาษาอังกฤษรอบรู้ 5	1	1	0	8	10	6	9	11	16	15	92	168	3.17	123	73.21	
อ33205	ภาษาอังกฤษเพิ่มเติม 5	1	1	0	1	0	0	11	5	7	9	29	63	3.22	45	71.43	
อ33211	ภาษาอังกฤษเพิ่มเติม 5	1	5	0	6	2	4	41	127	167	88	171	611	3.11	426	69.72	
อ33217	ภาษาอังกฤษทักษะการฟัง-พูด 5	0.5	0	0	14	11	9	23	41	79	77	420	674	3.5	576	85.46	
ภาคเรียนที่ 2																	
อ31102	ภาษาอังกฤษพื้นฐาน 2	1	46	2	13	18	16	62	122	247	221	185	932	2.92	653	70.06	
อ31202	ภาษาอังกฤษเพิ่มเติม 2	1	0	0	0	0	0	0	3	10	13	29	55	3.62	52	94.55	
อ31208	ภาษาอังกฤษเพิ่มเติม 2	1	6	0	10	4	11	36	118	283	167	242	877	3.18	692	78.91	
อ30202	ภาษาอังกฤษรอบรู้ 2	1	16	0	2	28	41	67	38	36	48	87	363	2.6	171	47.11	
อ31214	ภาษาอังกฤษทักษะการฟัง-พูด 2	0.5	30	0	0	15	20	28	40	57	72	670	932	3.55	799	85.73	
อ31211	ภาษาอังกฤษสำหรับวิศวกรรม	1	0	4	0	0	0	0	1	4	3	2	14	2.36	9	64.29	
อ31222	ภาษาอังกฤษสำหรับวิทยาศาสตร์สุขภาพ	1	1	0	1	0	0	0	0	7	13	6	28	3.23	26	92.86	
อ30204	ภาษาอังกฤษรอบรู้ 4	1	4	0	6	5	7	24	29	42	36	76	229	3.02	154	67.25	
อ32204	ภาษาอังกฤษเพิ่มเติม 4	1	0	0	0	0	0	0	0	3	8	50	61	3.89	61	100.00	
อ32216	ภาษาอังกฤษทักษะการฟัง-พูด 4	0.5	43	0	0	14	11	19	21	30	35	694	867	3.59	759	87.54	
อ32102	ภาษาอังกฤษพื้นฐาน 4	1	25	1	3	6	5	19	64	191	206	347	867	3.34	744	85.81	
อ32210	ภาษาอังกฤษเพิ่มเติม 4	1	0	0	23	15	16	35	111	231	130	245	806	3.12	606	75.19	
อ33102	ภาษาอังกฤษพื้นฐาน 6	1	1	0	11	5	19	38	88	284	129	93	668	3	506	75.75	
อ33218	ภาษาอังกฤษทักษะการฟัง-พูด 6	0.5	19	0	0	3	6	35	62	99	116	328	668	3.37	543	81.29	
อ33206	ภาษาอังกฤษเพิ่มเติม 6	1	1	0	0	0	2	4	5	17	5	28	62	3.29	50	80.65	
รวม			274	11	209	367	371	1005	2010	3795	2594	5908	16544	3.18	12297	74.16	

